

Estación de
san rafael

REGIÓN: MAULE
PROVINCIA: TALCA
DIRECCIÓN: ESTACIONES DE FERROCARRILES DE SAN RAFAEL

Datos específicos sobre el Monumento Histórico
 Propietario: Empresa de los Ferrocarriles del Estado
 Rut propietario: 61.216.000-7
 Rol SII vigente: Sin información
 Tipo de propiedad: Fiscal
 Arquitecto: Sin información
 Materialidad: Adobe, arcilla cocida y madera
 Sistema constructivo: Mixto y albañilería de adobe
 Año de construcción: Entre 1857 y 1913
 Uso original: Infraestructura / ferroviaria
 Uso actual: Infraestructura / ferroviaria
 Valor del bien: Histórico, arquitectónico, constructivo
 Decreto Nº: 22 del 26.01.2017

Antecedentes del plano
 Límites del Monumento Histórico:
 A-B-C-D-E-F-G-H-I-J-K-L-A

Superficie del polígono: 11.083,90 m²
 Superficie construida: 257 m²

Polígono de proyección (coordenadas UTM)

Punto	Este (x)	Norte (y)
A	271.033	6.090.053
B	270.997	6.089.994
C	270.976	6.090.007
D	270.949	6.089.962
E	270.926	6.089.976
F	270.947	6.089.010
G	270.926	6.090.023
H	270.968	6.090.092
I	270.987	6.090.081
J	271.061	6.090.205
K	271.086	6.090.190
L	271.012	6.090.066

Delimitación según Decreto Nº 11 (2017) del Consejo de Monumentos Nacionales

Contenido lámina

Recinto Estación San Rafael

Planta de emplazamiento

Escala 1: 1.000

Lámina 01

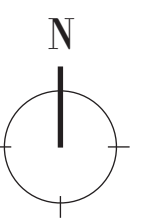

Estación de san rafael

REGIÓN: MAULE
PROVINCIA: TALCA
DIRECCIÓN: ESTACIONES DE FERROCARRILES DE SAN RAFAEL

Datos específicos sobre el Monumento Histórico

Propietario:	Empresa de los Ferrocarriles del Estado
Rut propietario:	61.216.000-7
Rol SII vigente:	Sin información
Tipo de propiedad:	Fiscal
Arquitecto:	Sin información
Materialidad:	Adobe, arcilla cocida y madera
Sistema constructivo:	Mixto y albañilería de adobe
Año de construcción:	Entre 1857 y 1913
Uso original:	Infraestructura / ferroviaria
Uso actual:	Infraestructura / ferroviaria
Valor del bien:	Histórico, arquitectónico, constructivo
Decreto Nº:	22 del 26.01.2017

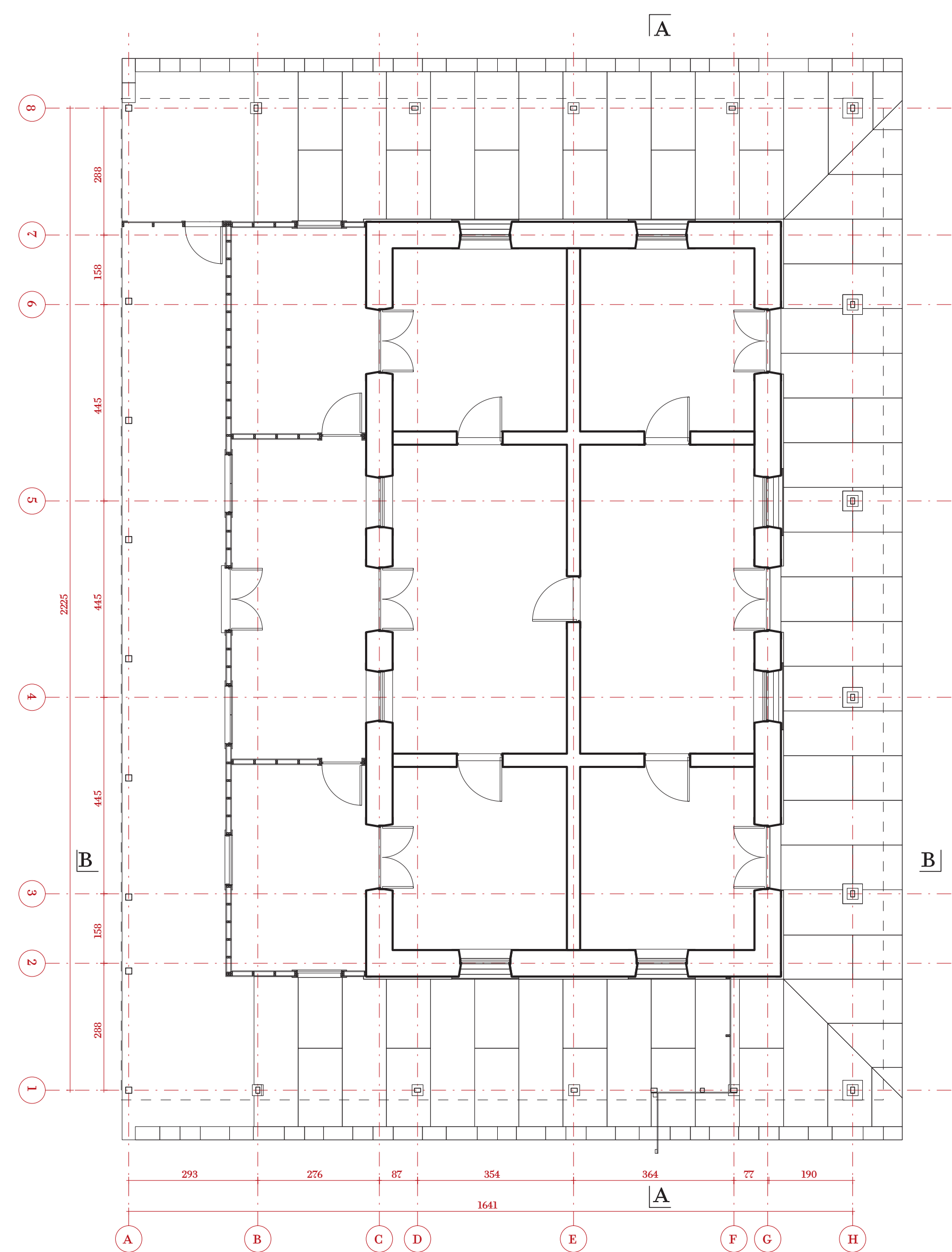

PLANTA NIVEL 1

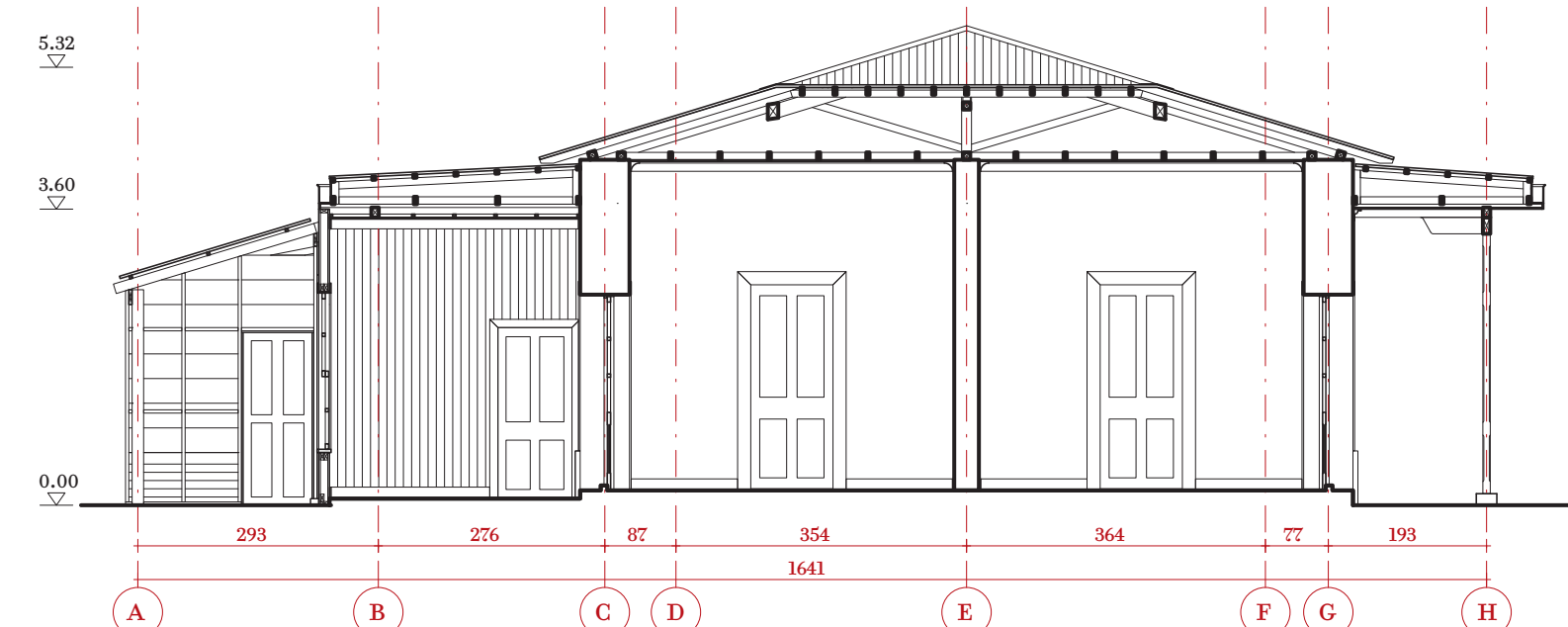

SECCIÓN B-B

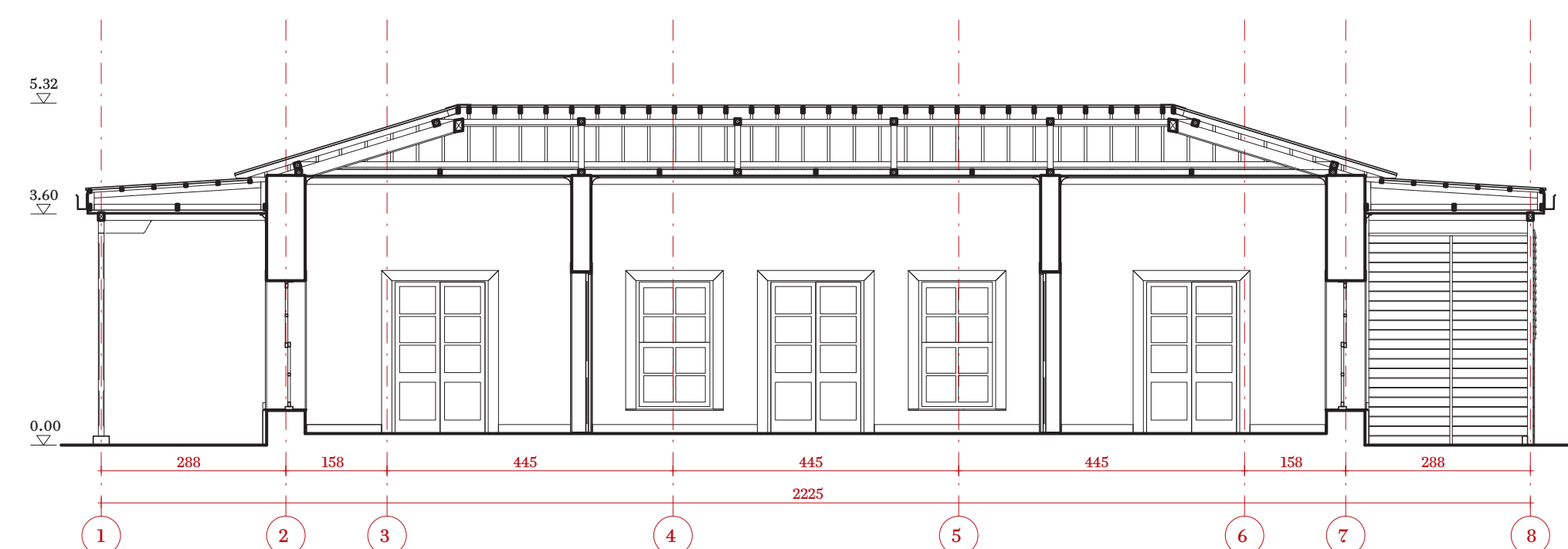
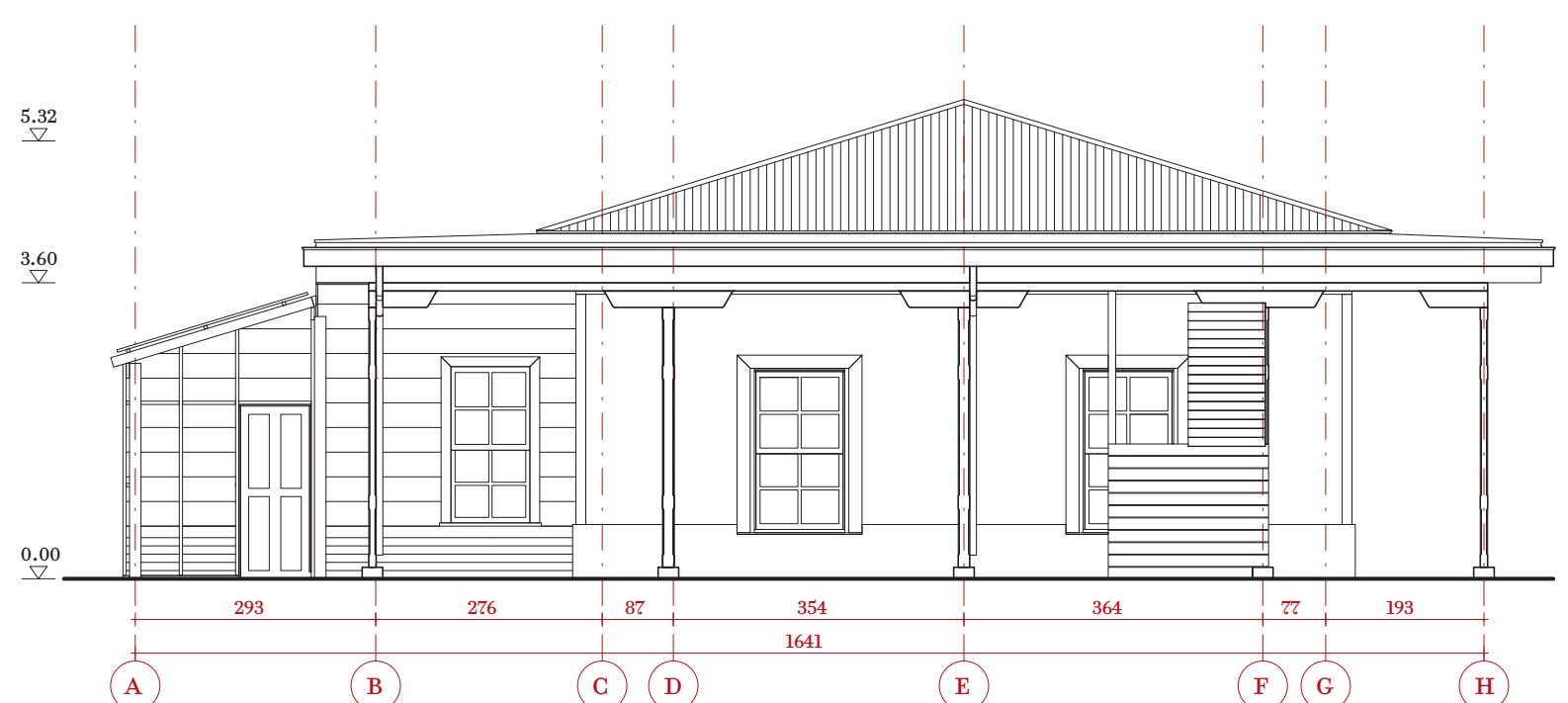

SECCIÓN A-A

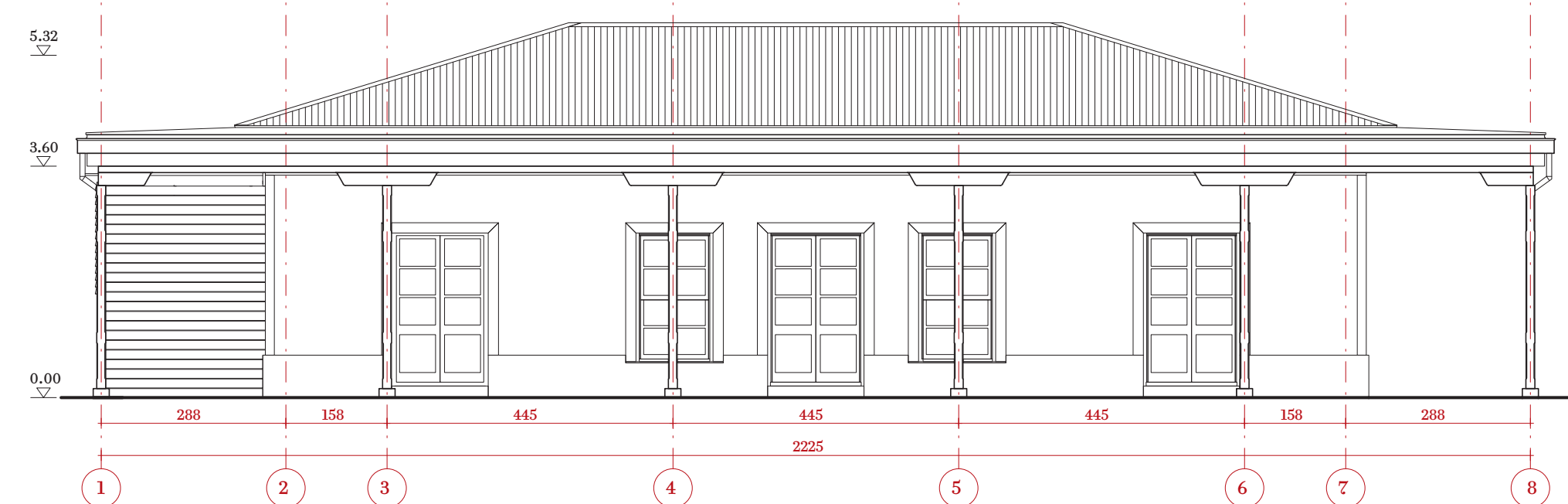

ELEVACIÓN ORIENTE

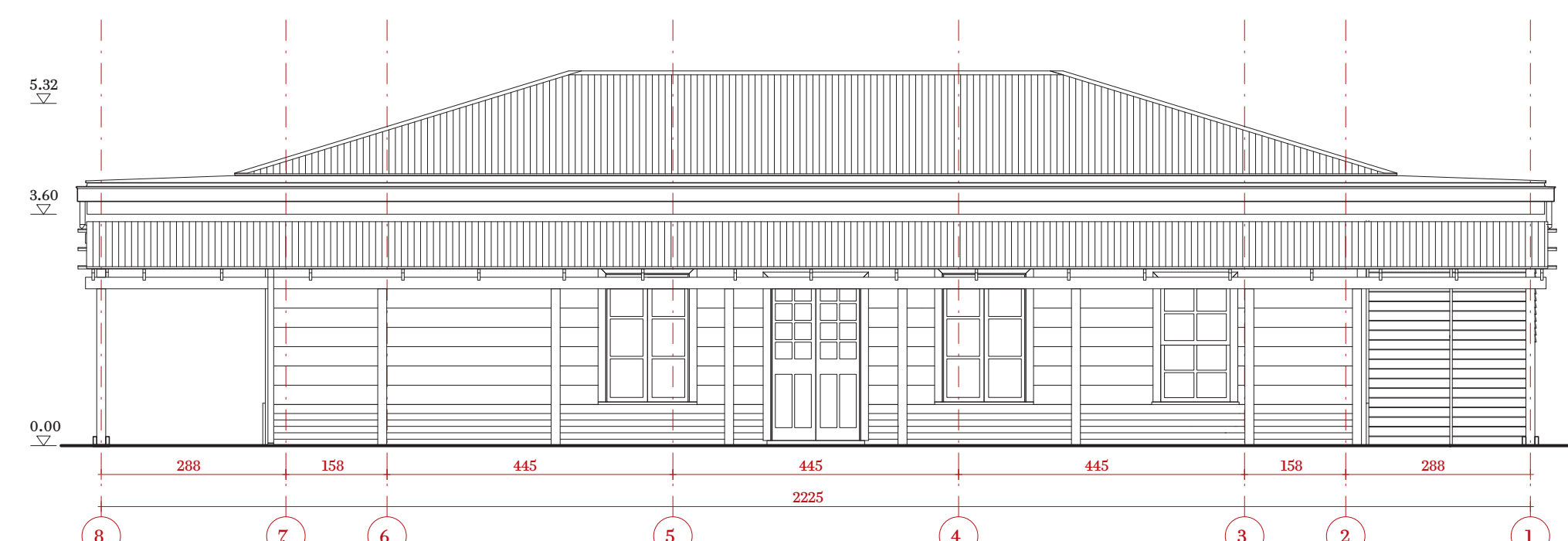

ELEVACIÓN PONIENTE

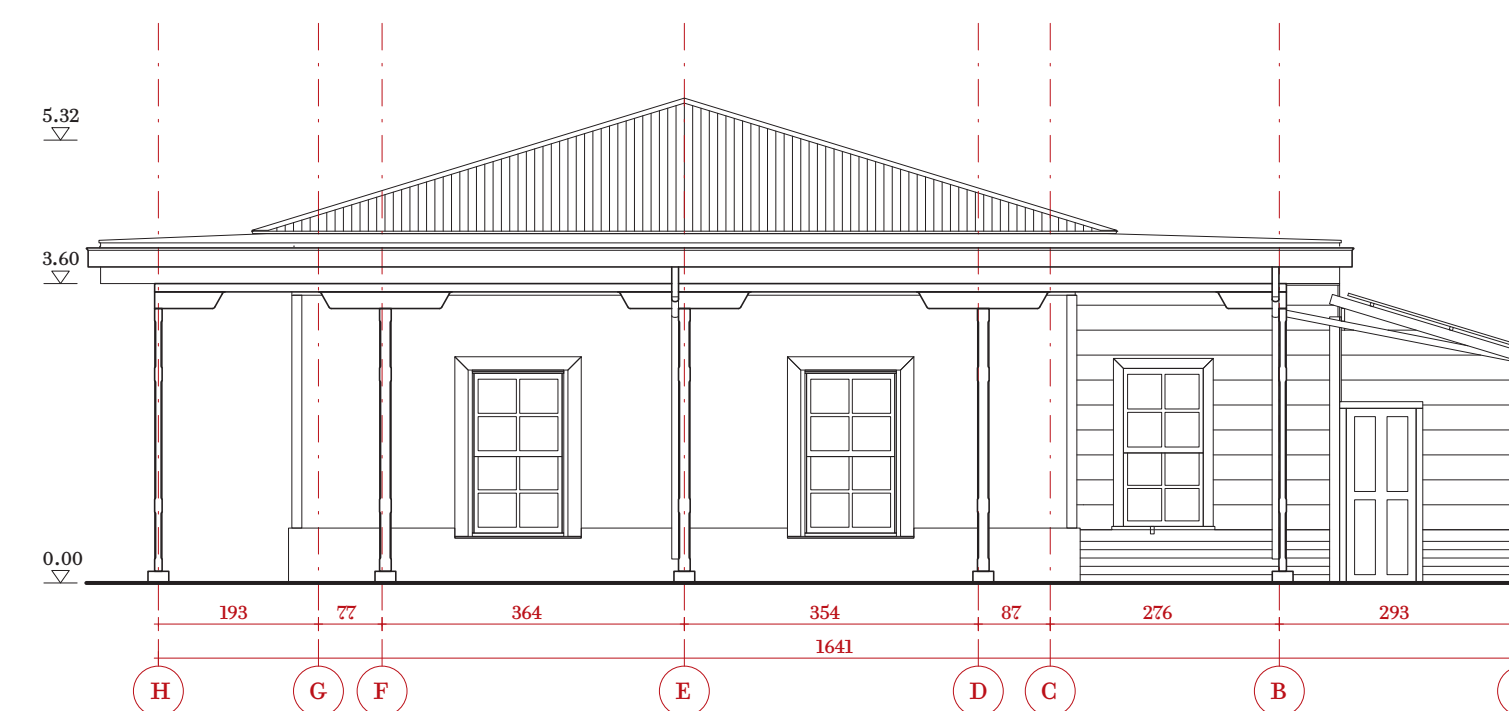

Contenido lámina

Recinto Estación San Rafael

Estación

Escala 1:100

Lámina 02



Estación de san rafael

REGIÓN: MAULE
 PROVINCIA: TALCA
 DIRECCIÓN: ESTACIONES DE FERROCARRILES DE SAN RAFAEL

Datos específicos sobre el Monumento Histórico

Propietario:	Empresa de los Ferrocarriles del Estado
Rut propietario:	61.216.000-7
Rol SII vigente:	Sin información
Tipo de propiedad:	Fiscal
Arquitecto:	Sin información
Materialidad:	Adobe, arcilla cocida y madera
Sistema constructivo:	Mixto y albañilería de adobe
Año de construcción:	Entre 1857 y 1913
Uso original:	Infraestructura / ferroviaria
Uso actual:	Infraestructura / ferroviaria
Valor del bien:	Histórico, arquitectónico, constructivo
Decreto Nº:	22 del 26.01.2017

Contenido lámina

Recinto Estación San Rafael

Cabina de señales tipo A

Escala 1: 50

Lámina 03

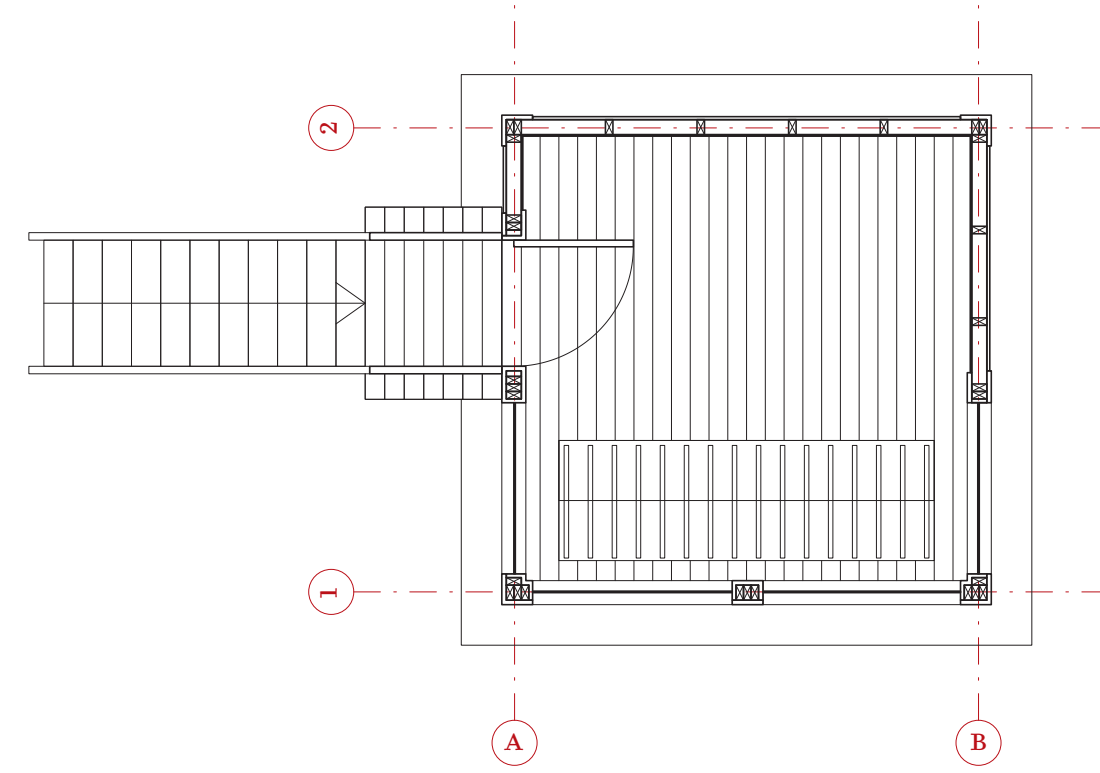
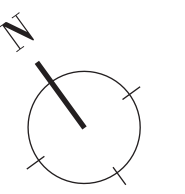

PLANTA NIVEL 2

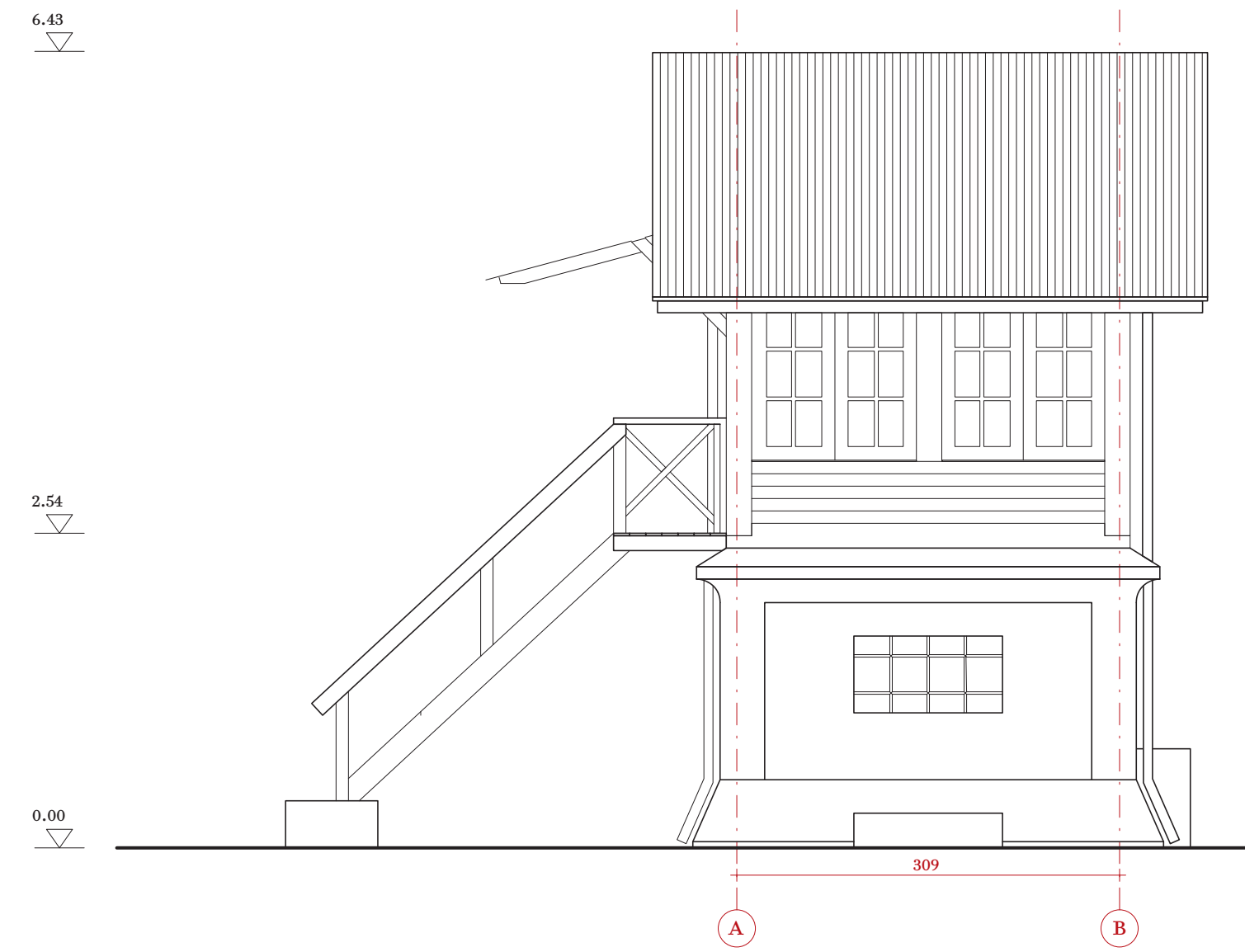

ELEVACIÓN PONIENTE

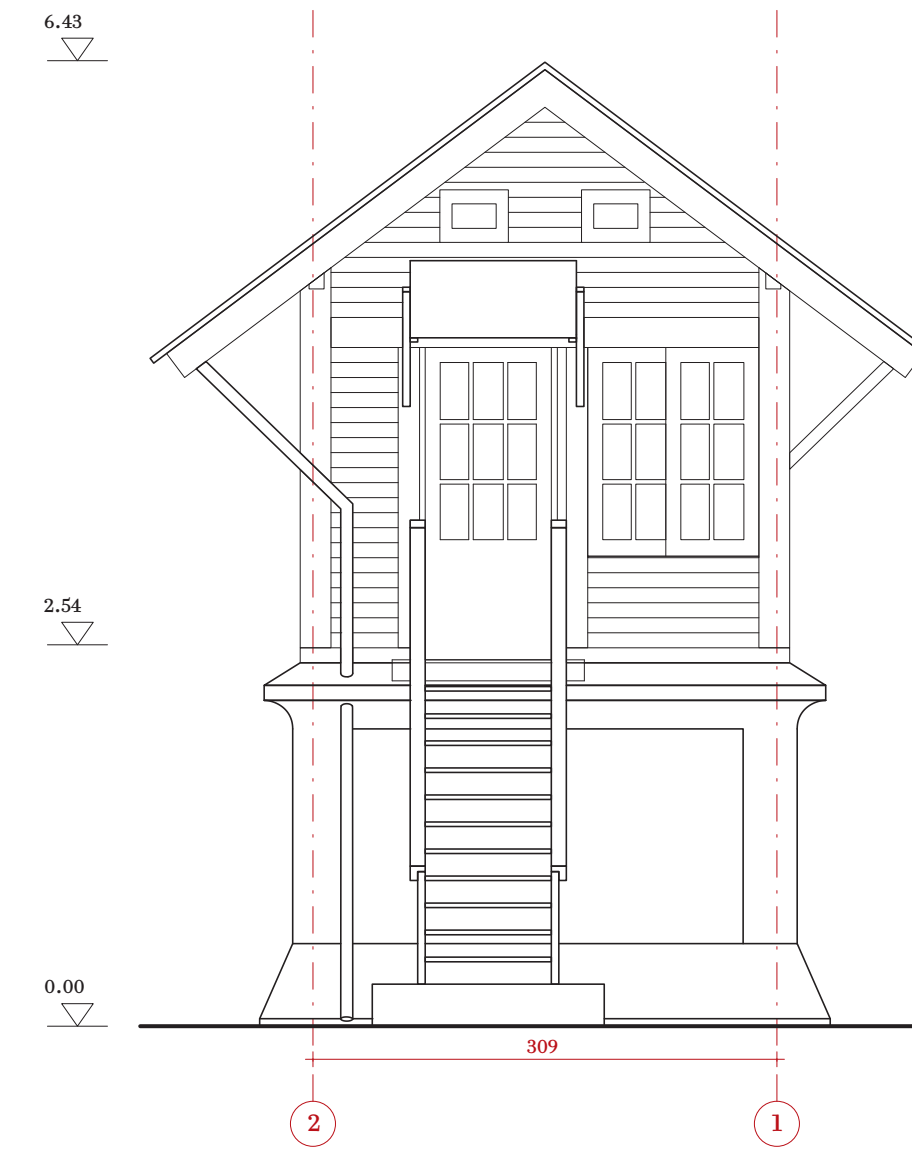

ELEVACIÓN NORTE

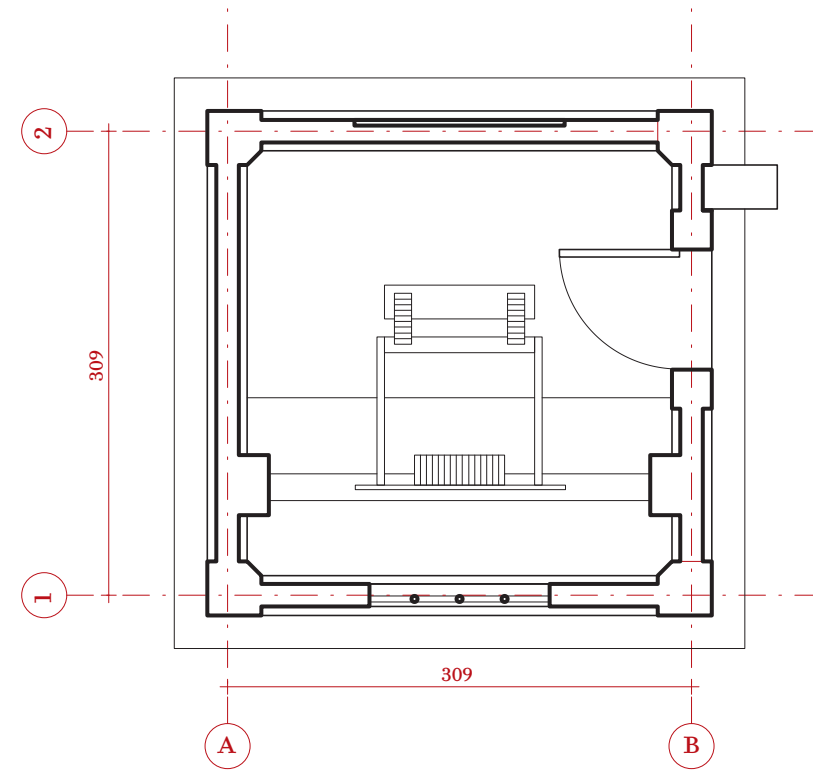

PLANTA NIVEL 1

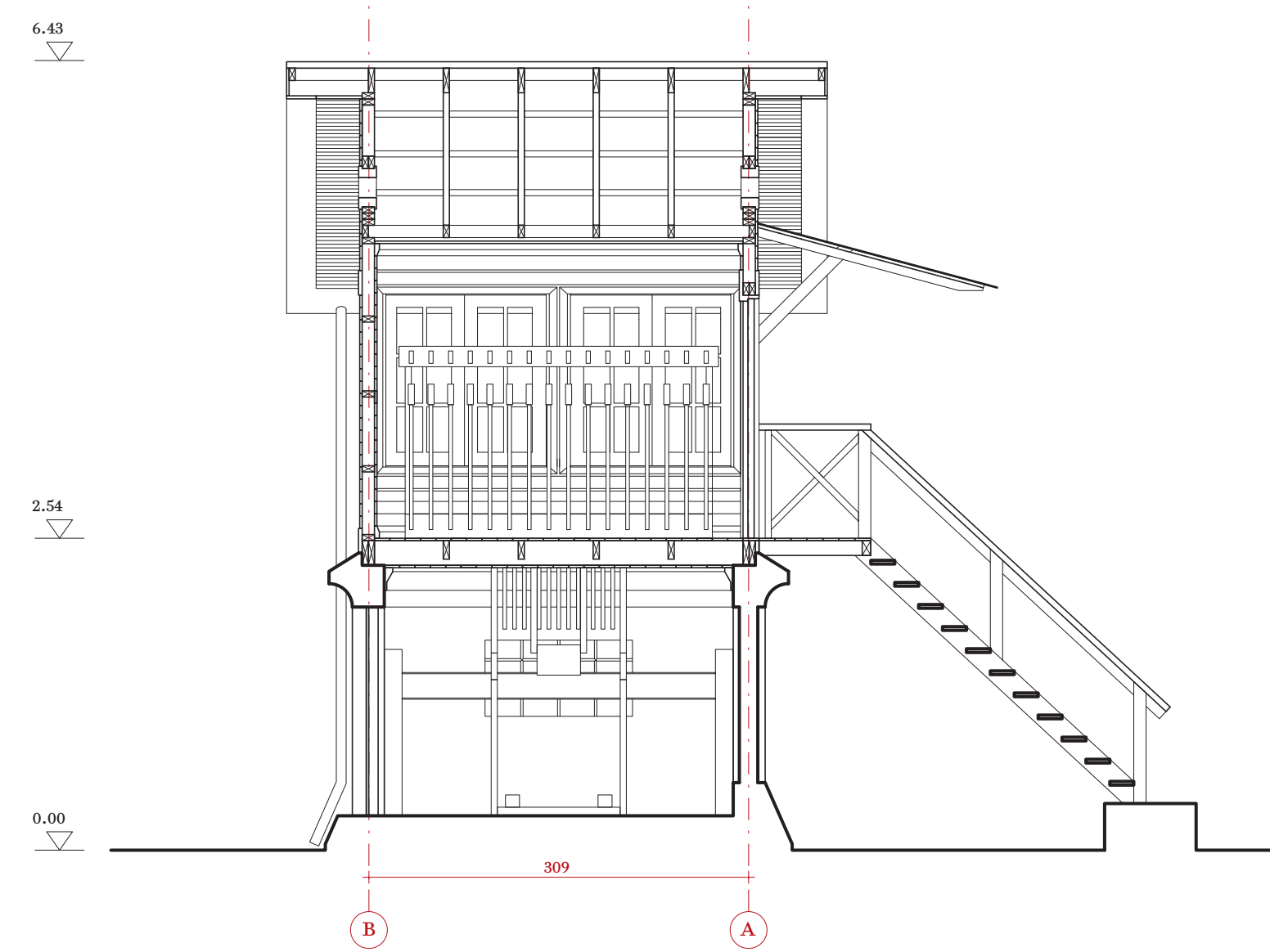

SECCIÓN LONGITUDINAL

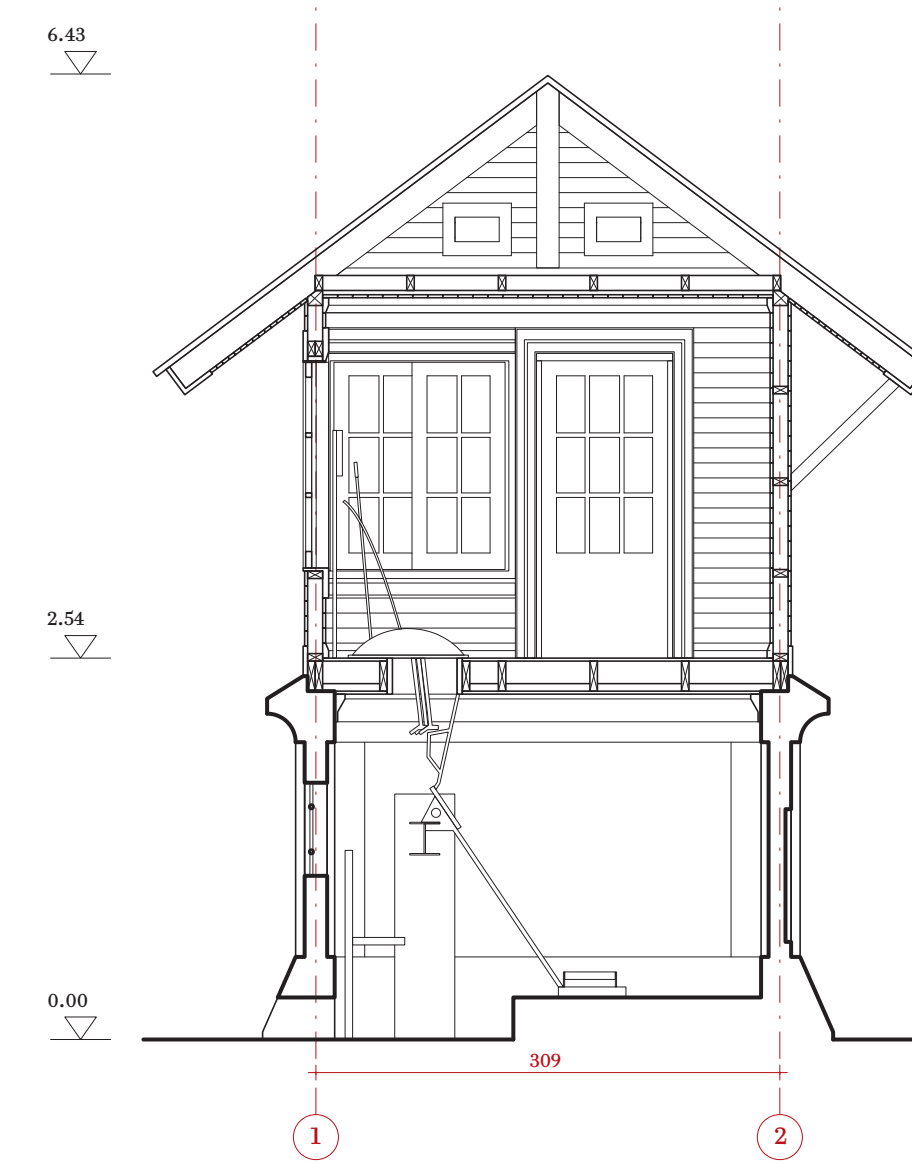

SECCIÓN TRANSVERSAL

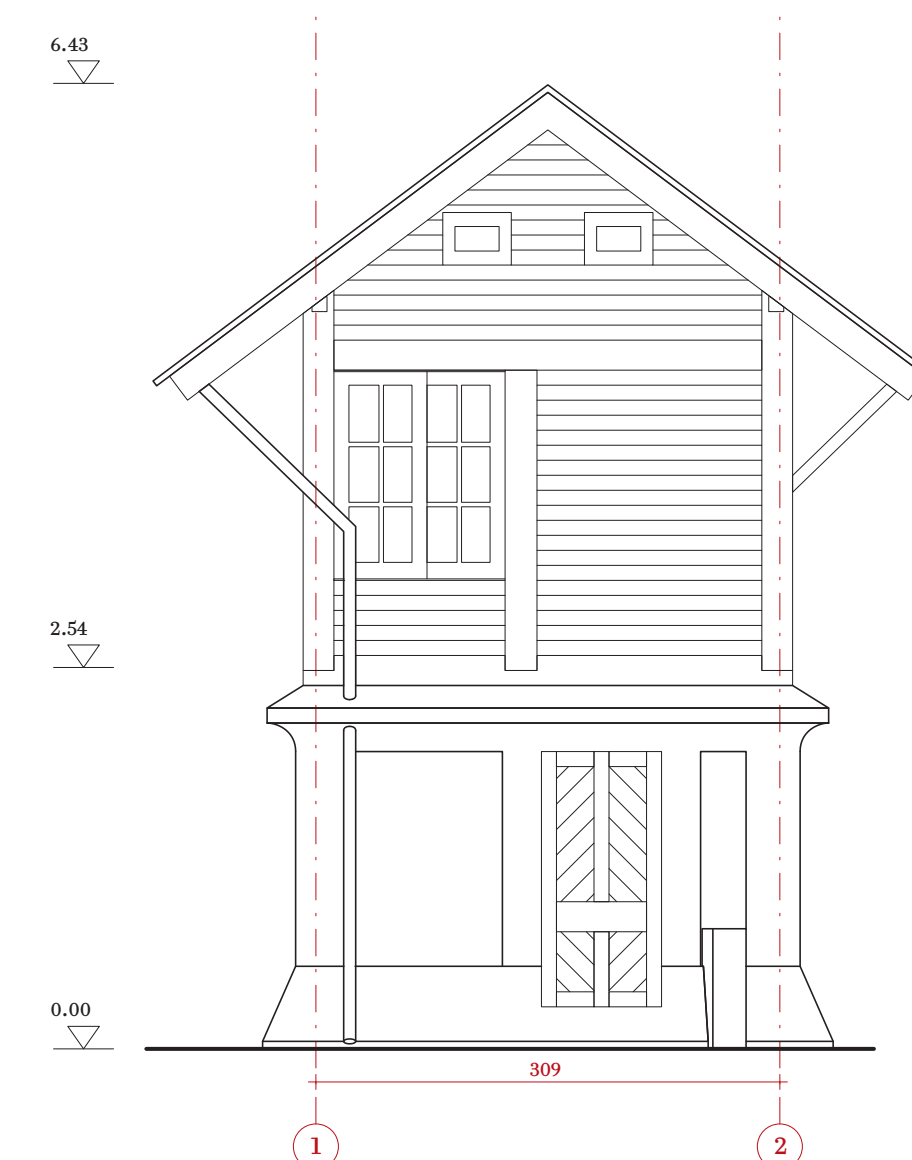
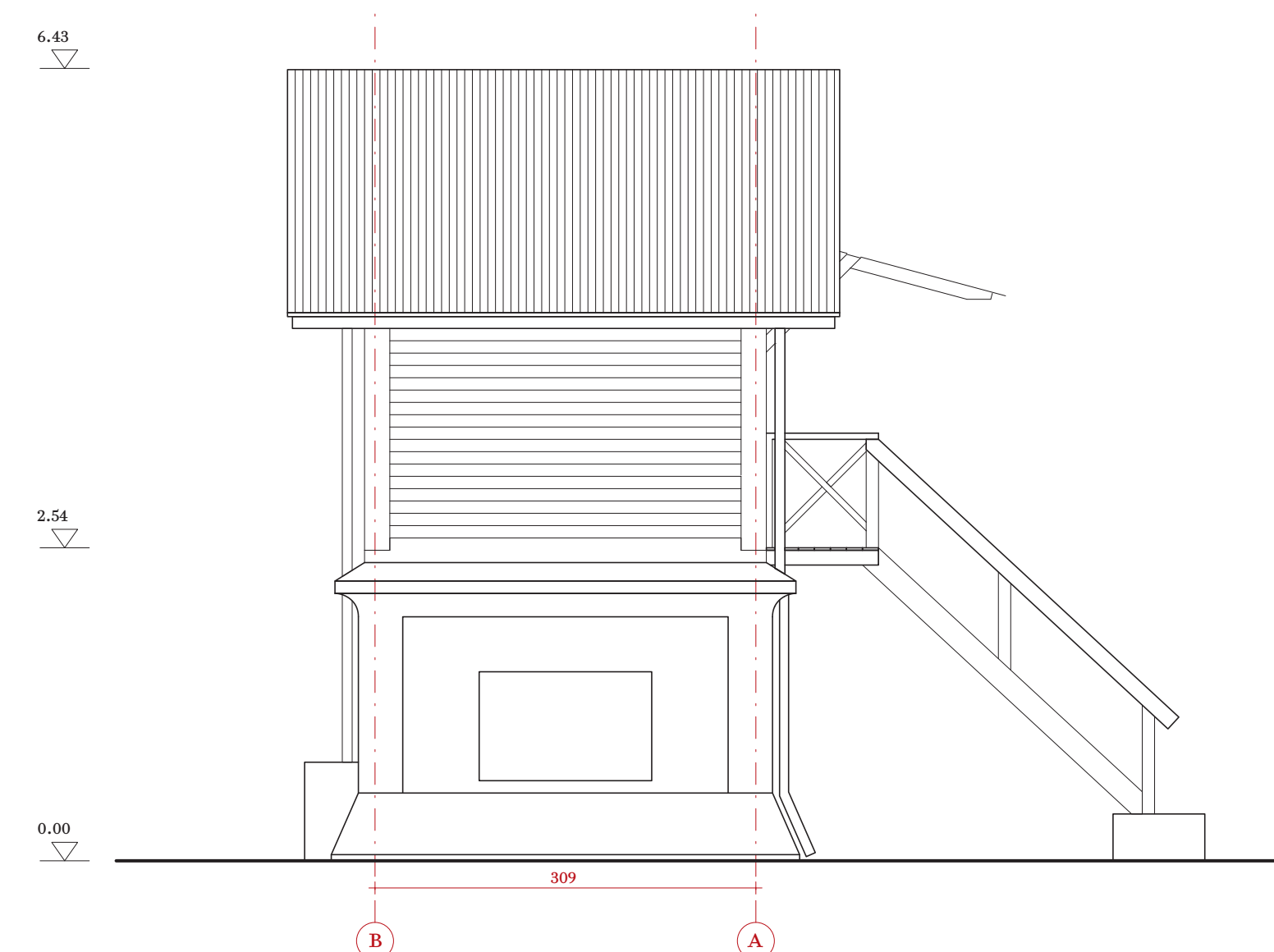

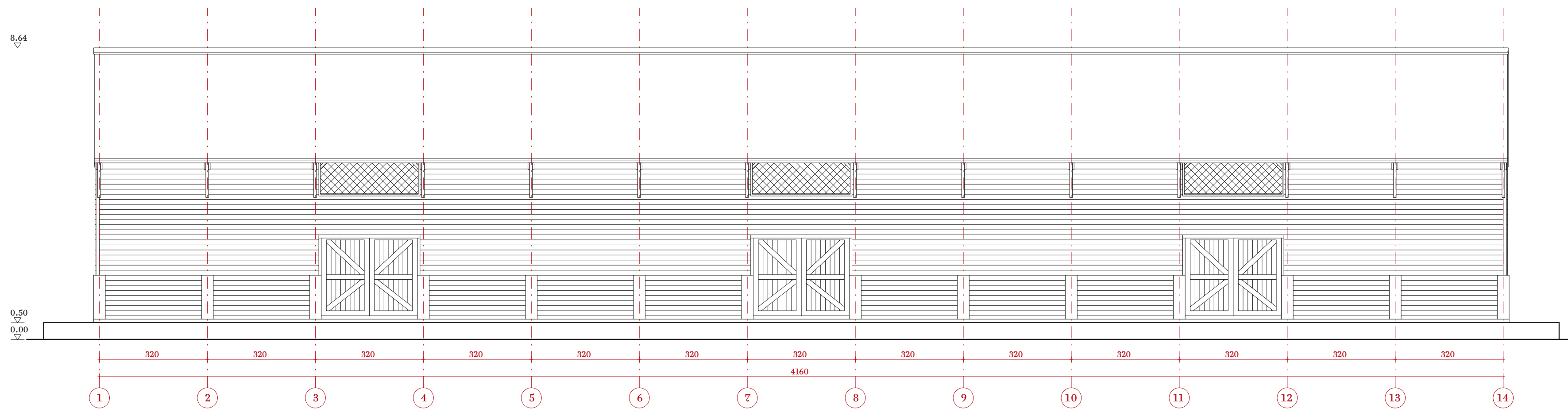

ELEVACIÓN PONIENTE

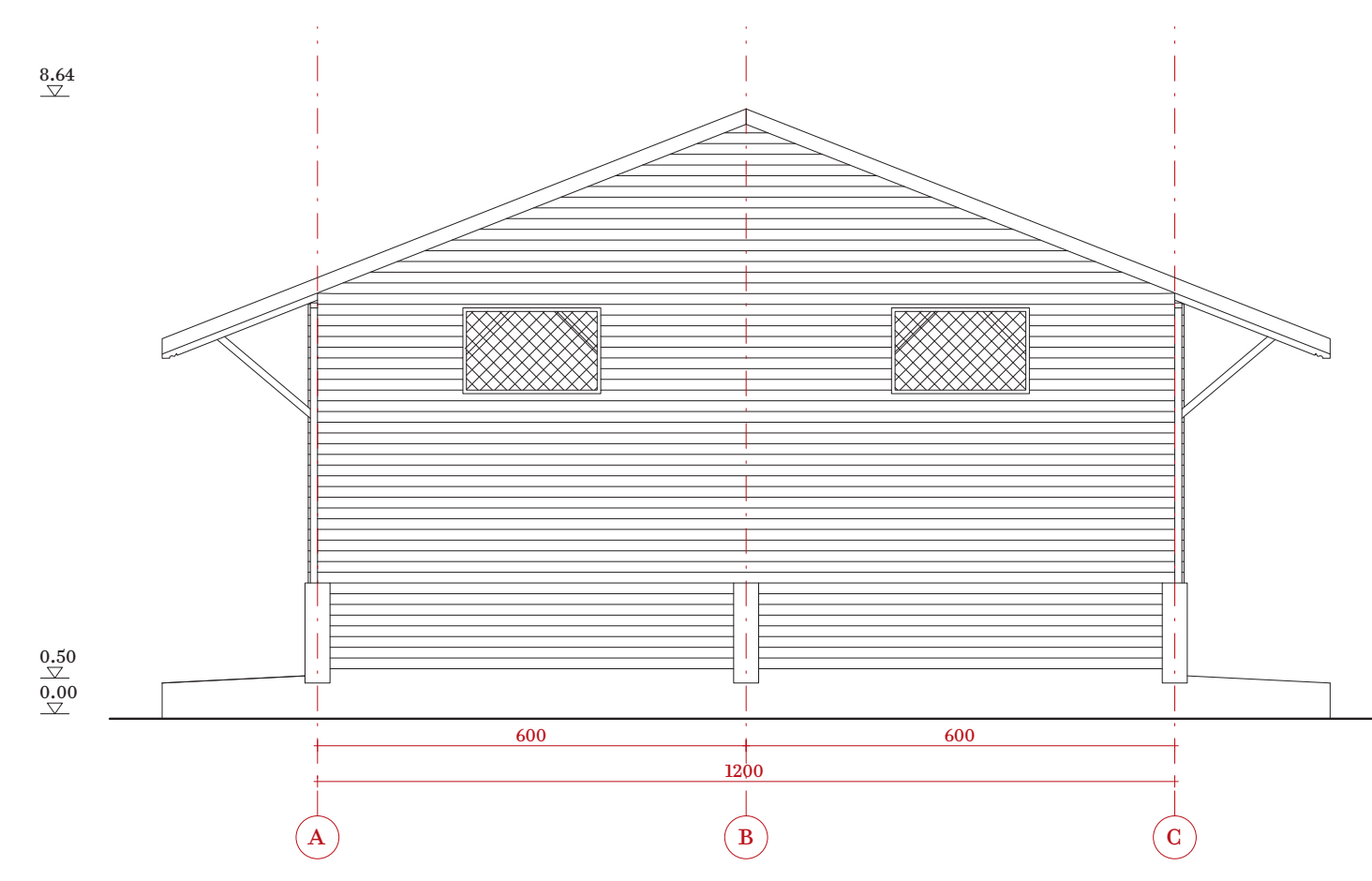
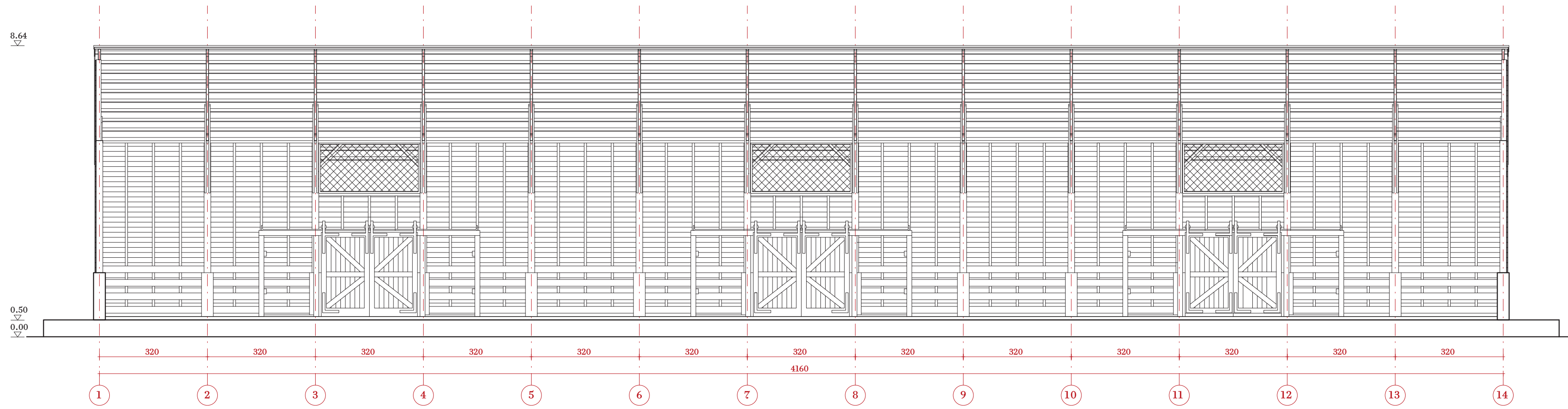

ELEVACIÓN SUR

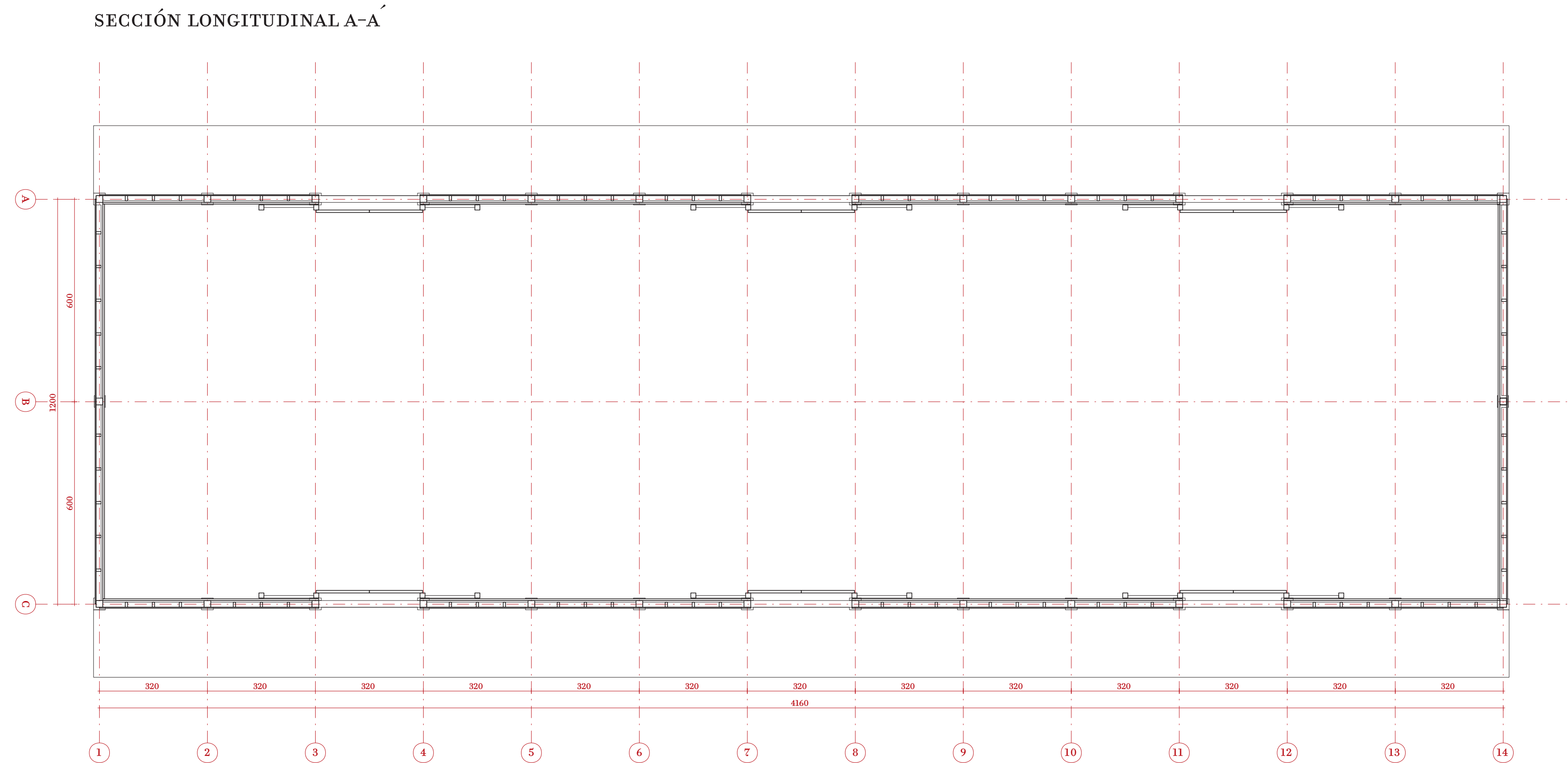

SECCIÓN LONGITUDINAL A-A'

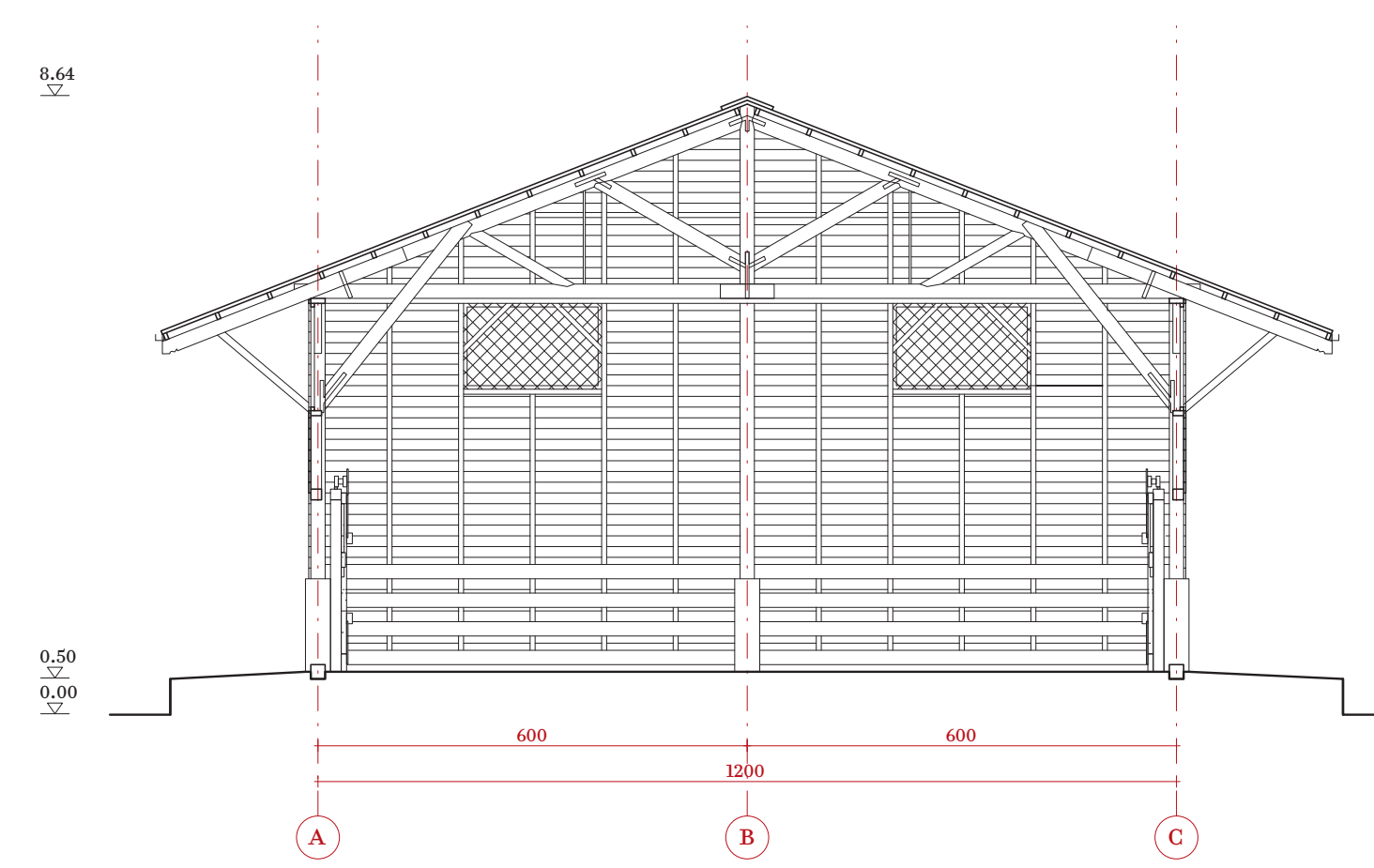

SECCIÓN TRANSVERSAL A-A'

PLANTA NIVEL 1

Estación de
san rafael

REGIÓN: MAULE
PROVINCIA: TALCA
DIRECCIÓN: ESTACIONES DE FERROCARRILES DE SAN RAFAEL

Datos específicos sobre el Monumento Histórico

Propietario:	Empresa de los Ferrocarriles del Estado
Rut propietario:	61.216.000-7
Rol SII vigente:	Sin información
Tipo de propiedad:	Fiscal
Arquitecto:	Sin información
Materialidad:	Adobe, arcilla cocida y madera
Sistema constructivo:	Mixto y albañilería de adobe
Año de construcción:	Entre 1857 y 1913
Uso original:	Infraestructura / ferroviaria
Uso actual:	Infraestructura / ferroviaria
Valor del bien:	Histórico, arquitectónico, constructivo
Decreto Nº:	22 del 26.01.2017

Contenido lámina

Recinto Estación San Rafael

Bodega

Escala 1: 100

Lámina 04

