

Narrativas y discursos del paisaje ferroviario
 Infraestructuras patrimoniales del Ferrocarril del Sur en la región del Maule

Proyecto financiado por el Fondo del Patrimonio Cultural (2021)

EQUIPO DE INVESTIGACIÓN:
 Cluster Patrimonio y Modernidad, Centro del Patrimonio Cultural UC

Estación de Perquilauquén

REGIÓN: MAULE
 PROVINCIA: LINARES
 DIRECCIÓN: ESTACIONES DE FERROCARRILES DE PERQUILAUQUÉN

Datos específicos sobre el Monumento Histórico

Propietario:	Empresa de los Ferrocarriles del Estado
Rut propietario:	61.216.000-7
Rol SII vigente:	Sin información
Tipo de propiedad:	Fiscal
Arquitecto:	Sin información
Materialidad:	Arcilla cocida y hormigón
Sistema constructivo:	Mixto
Año de construcción:	Entre 1857 y 1913
Uso original:	Infraestructura / ferroviaria
Uso actual:	En desuso
Valor del bien:	Histórico, arquitectónico, constructivo
Decreto Nº:	23 del 26.01.2017

Antecedentes del plano
 Límites del Monumento Histórico:
 A-B-C-D-E-F-G-H-A

Superficie del polígono: 11.964,09 m²
 Superficie construida: 250 m²

Polígono de proyección (coordenadas UTM)

Punto	Este (x)	Norte (y)
A	242.010	5.986.089
B	241.969	5.985.988
C	241.879	5.986.026
D	241.928	5.986.144
E	241.960	5.986.131
F	241.962	5.986.135
G	241.988	5.986.124
H	241.979	5.986.102

Delimitación según Decreto Nº 23 (2017) del Consejo de Monumentos Nacionales

Contenido lámina
Recinto Estación Perquilauquén
Planta de emplazamiento
 Escala 1: 1.000

Lámina 01

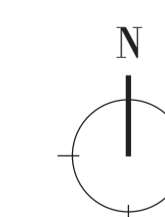

Estación de Perquillauquén

REGIÓN: MAULE
PROVINCIA: LINARES
DIRECCIÓN: ESTACIONES DE FERROCARRILES DE PERQUILLAUQUÉN

Observaciones

Los dibujos presentados en esta lámina contienen el proyecto original y sus intervenciones previo a junio de 2022 y otras situaciones que han generado el deterioro de la estación.

Incluye ampliaciones pasadas que se ven reflejadas en la situación actual del inmueble, por ejemplo, la intervención en la fachada norte de la estación.

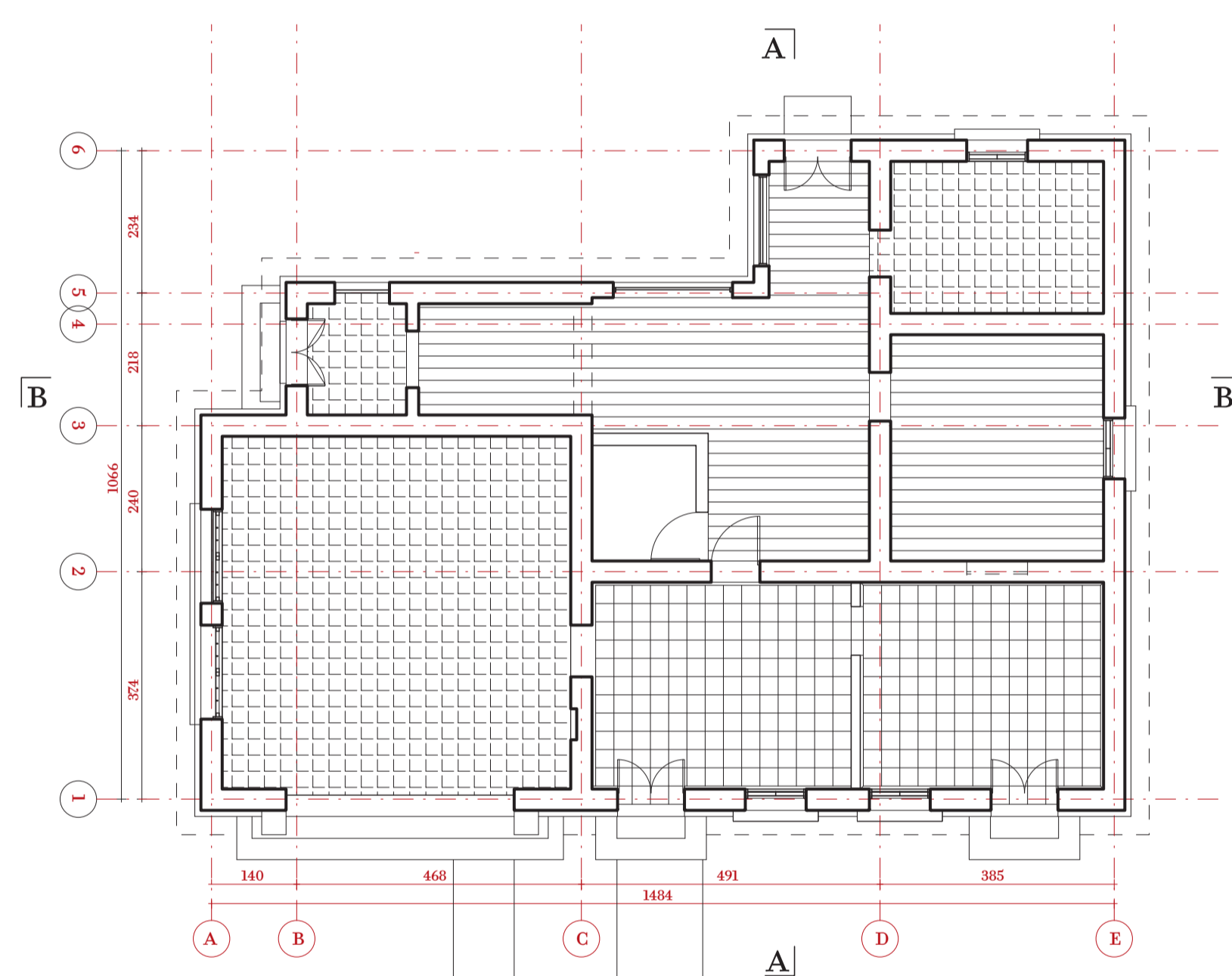

PLANTA NIVEL 1

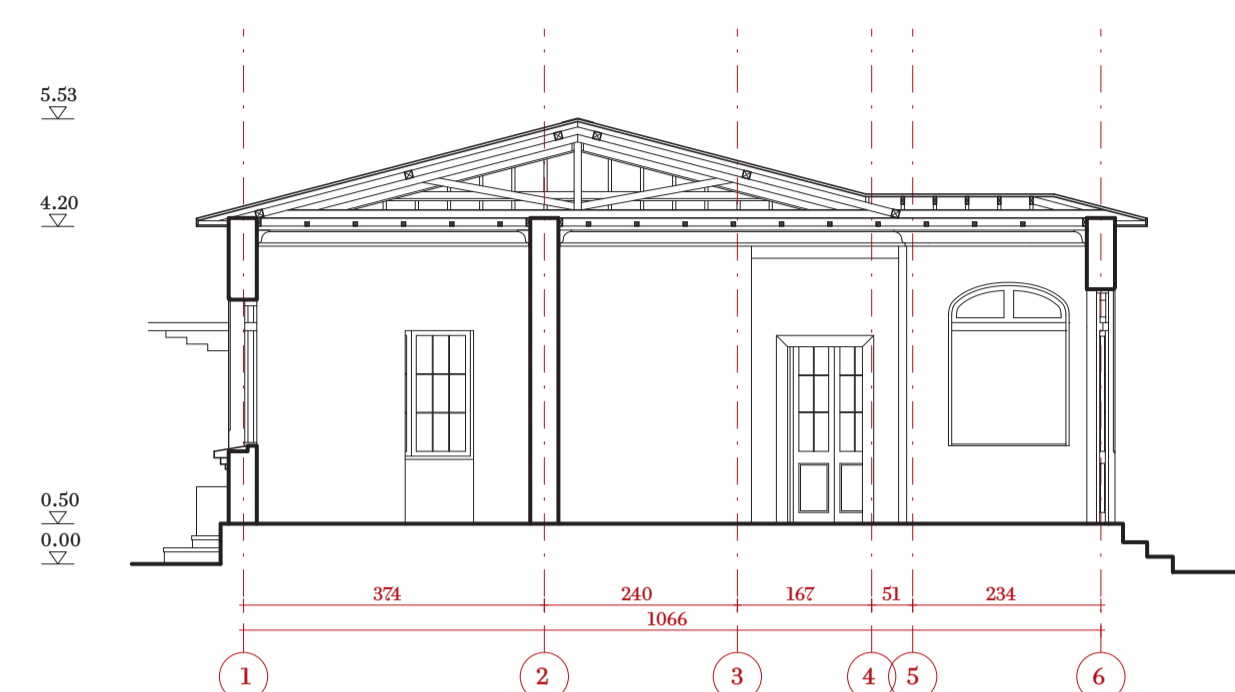

SECCIÓN A-A'

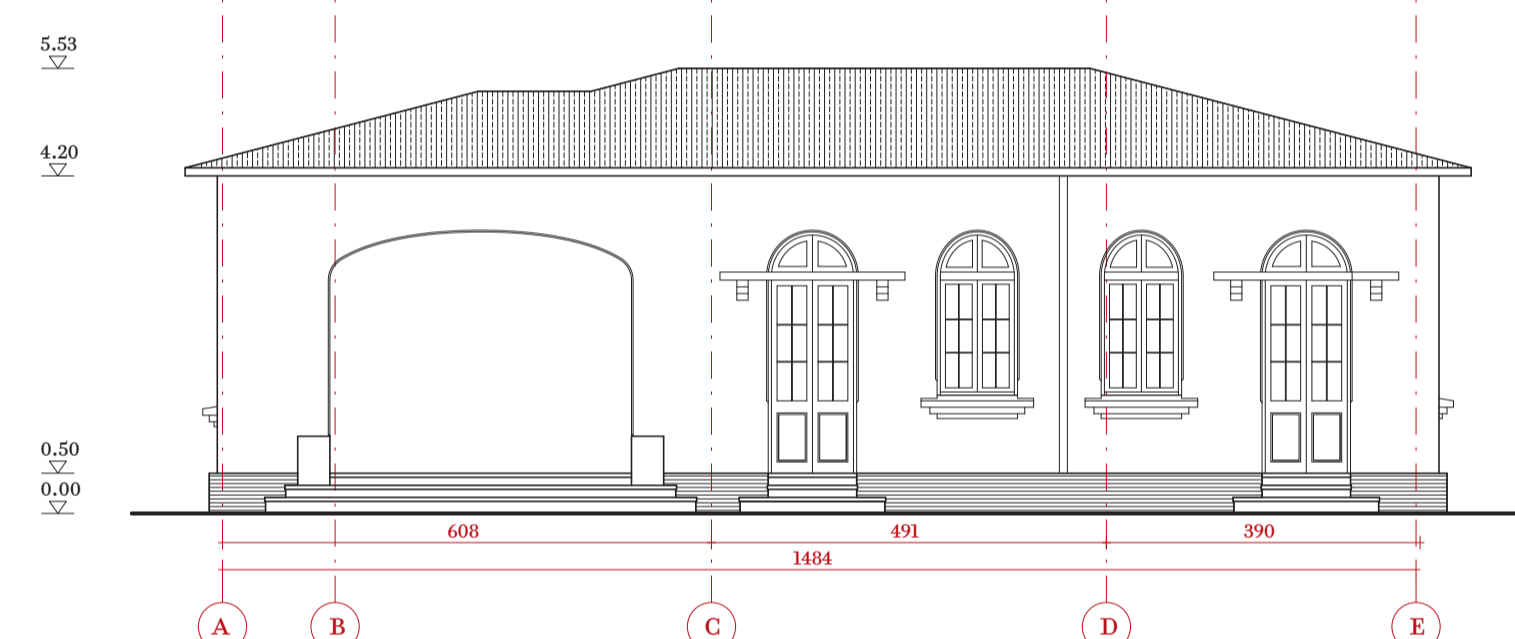

ELEVACIÓN ORIENTE

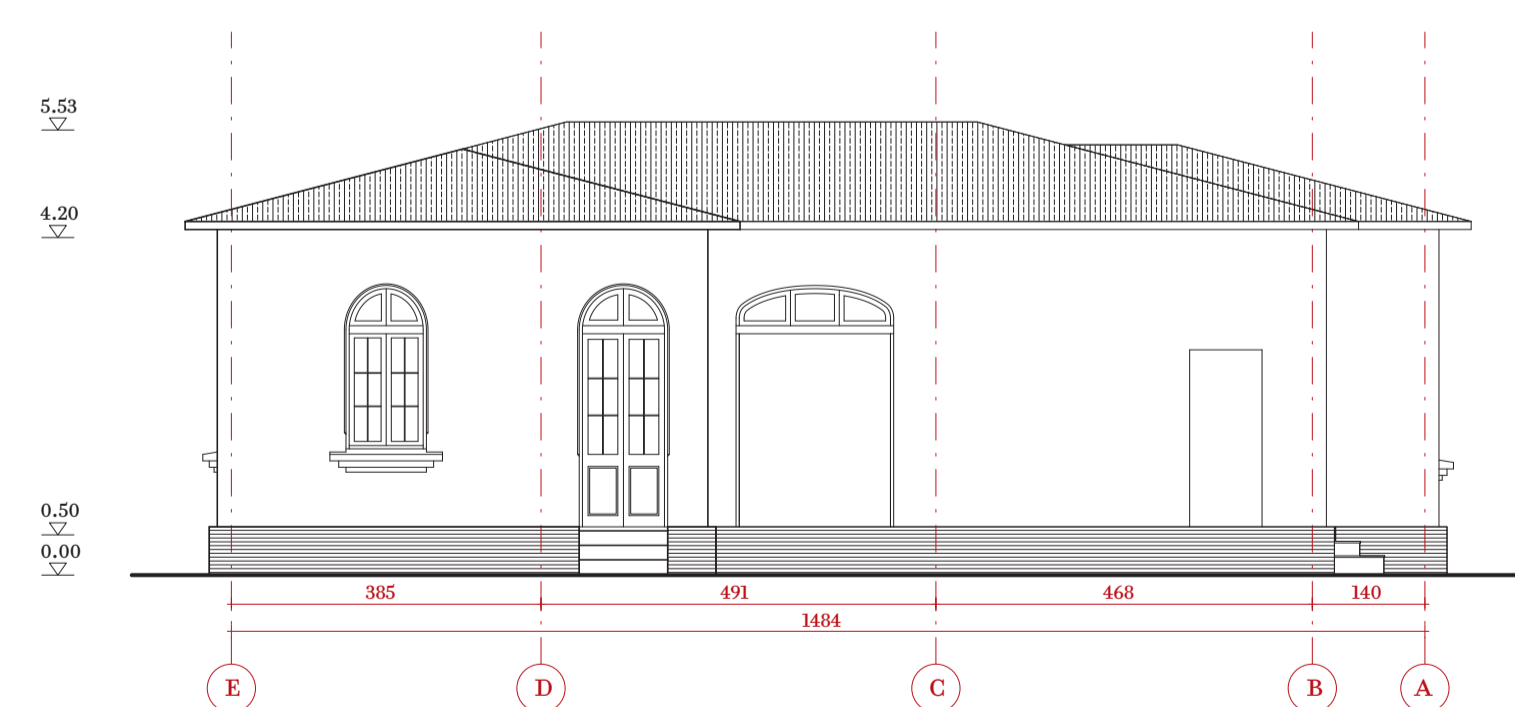

ELEVACIÓN PONIENTE

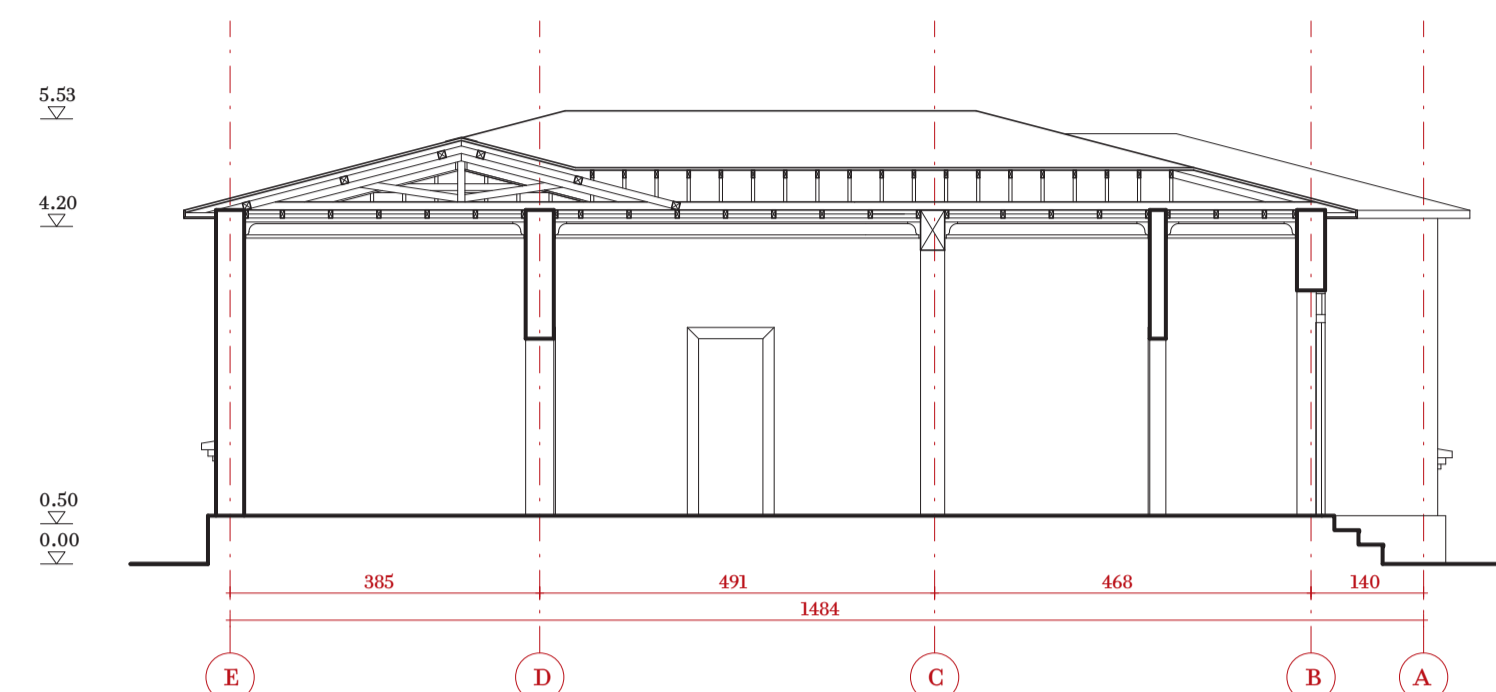

SECCIÓN B-B'

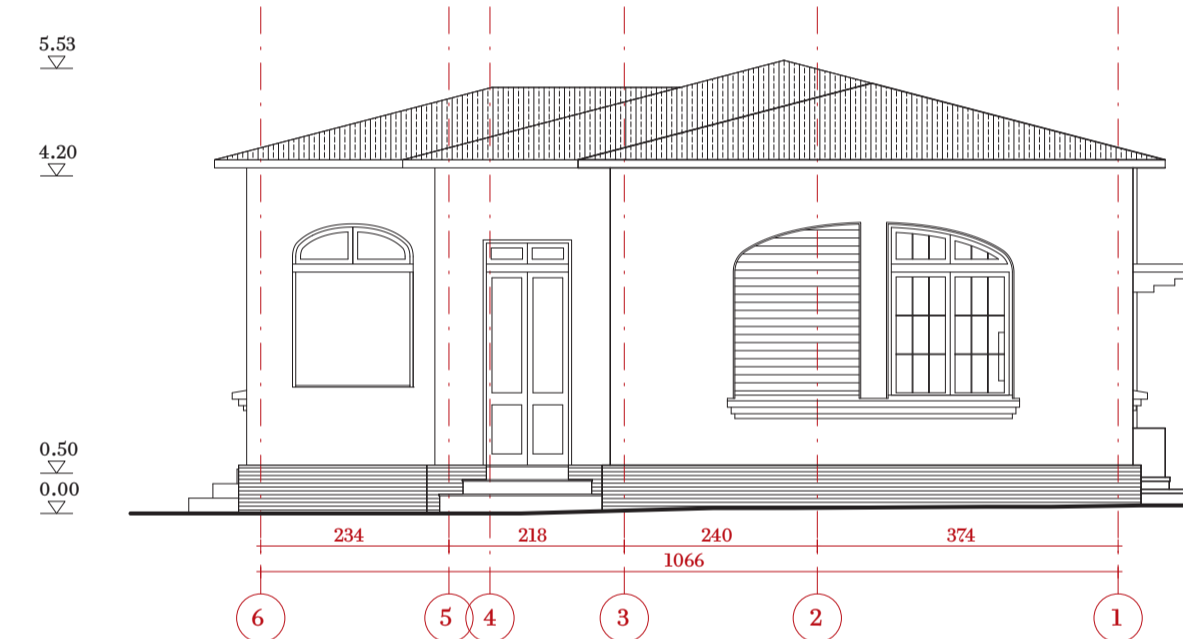

ELEVACIÓN SUR

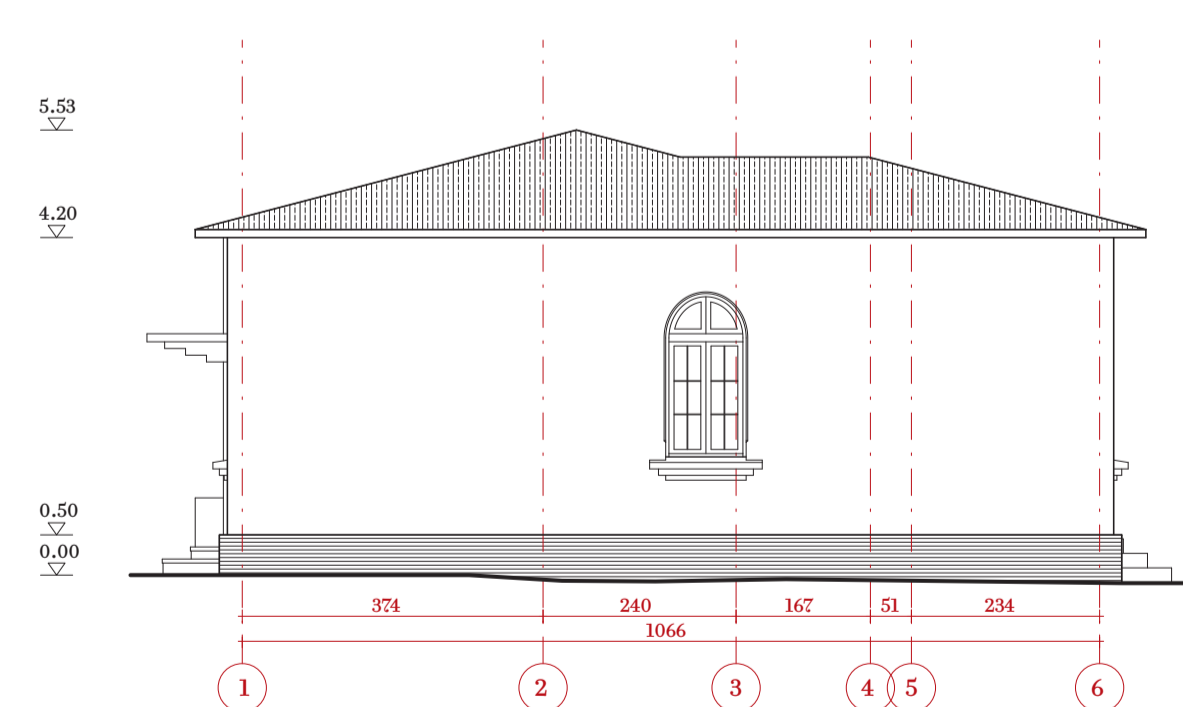

ELEVACIÓN NORTE

Contenido lámina

Recinto Estación Perquillauquén

Estación

Escala 1: 100

Lámina 02

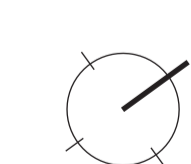

Estación de Perquilauquén

REGIÓN: MAULE
PROVINCIA: LINARES
DIRECCIÓN: ESTACIONES DE FERROCARRILES DE PERQUILAUQUÉN

Observaciones

Los dibujos presentados en esta lámina contienen el proyecto original y sus intervenciones previo a junio de 2022 y otras situaciones que han generado el deterioro de la estación.

Incluye ampliaciones pasadas que se ven reflejadas en la situación actual del inmueble, por ejemplo, la intervención en la fachada norte de la estación.

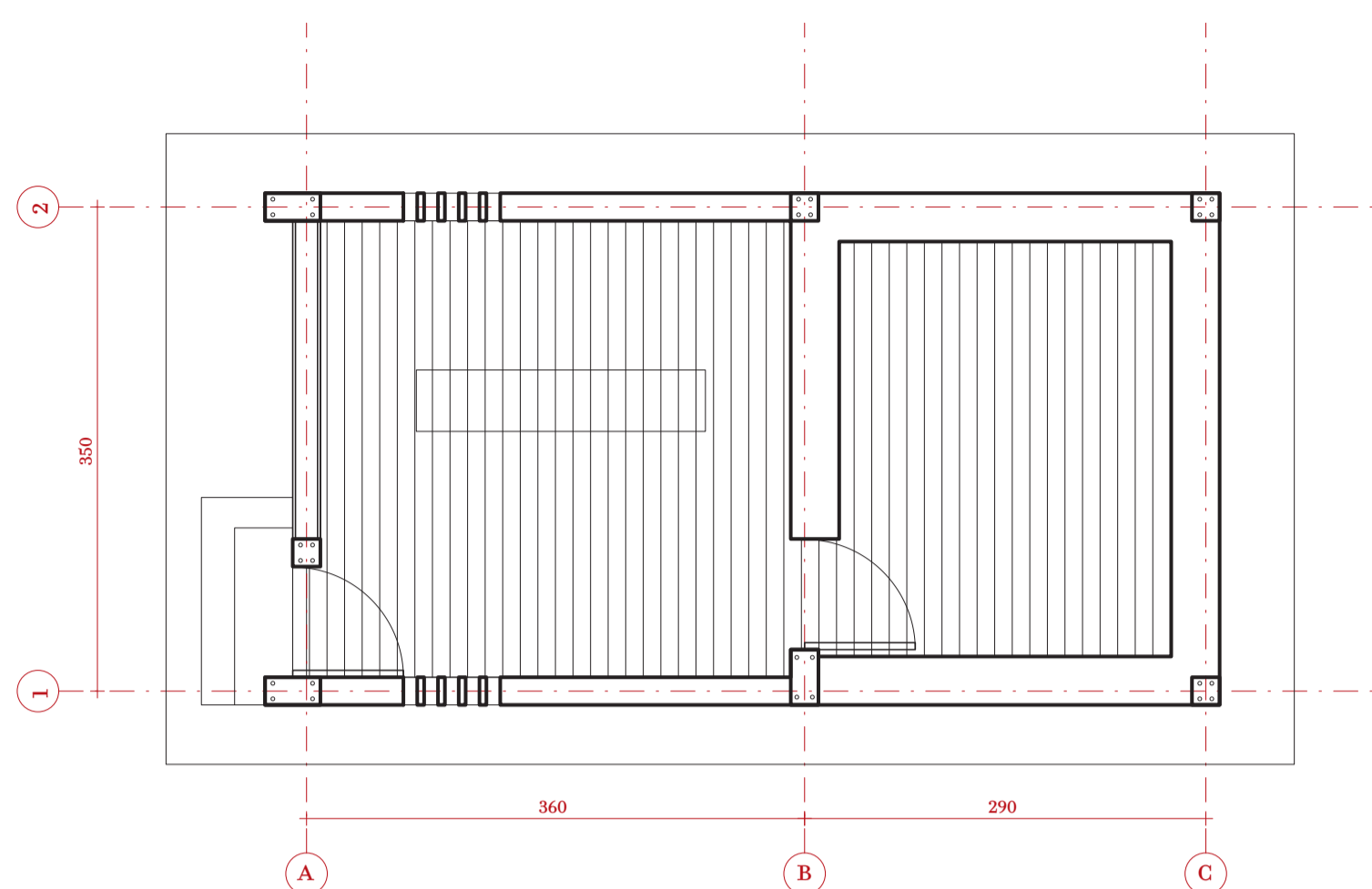

PLANTA

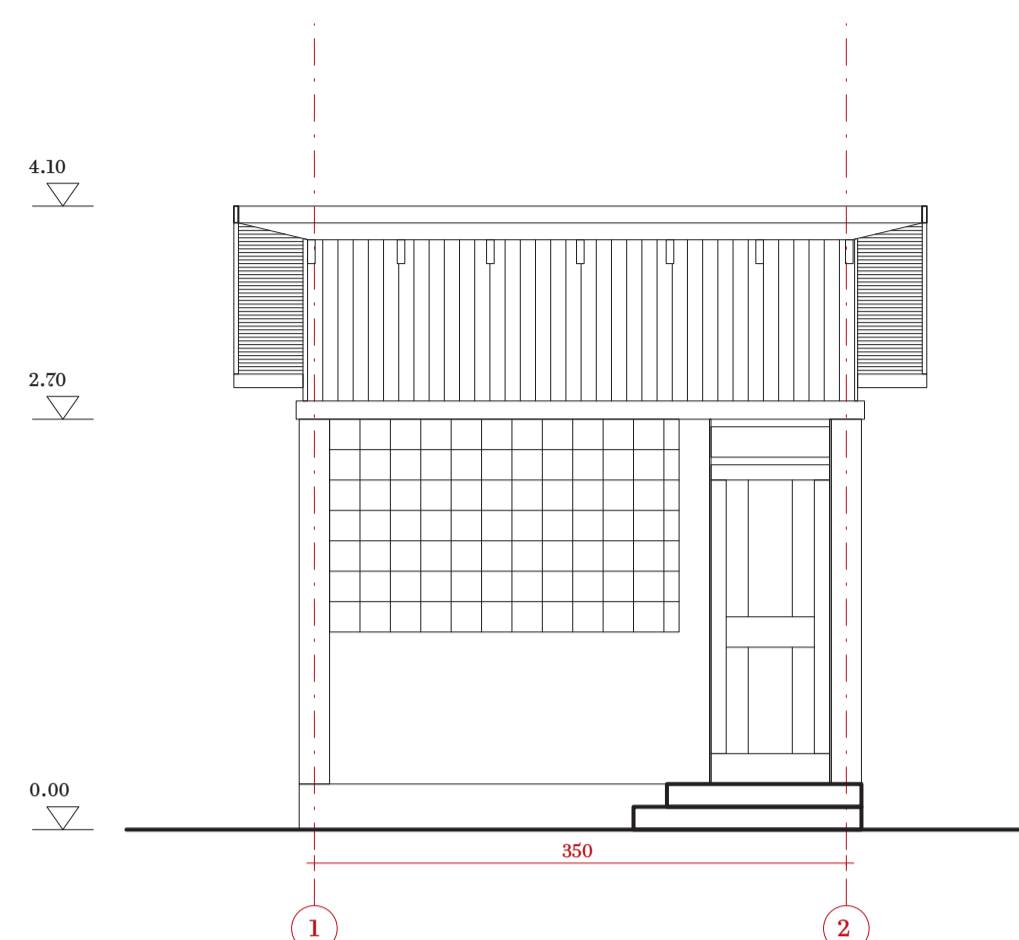

ELEVACIÓN PONIENTE

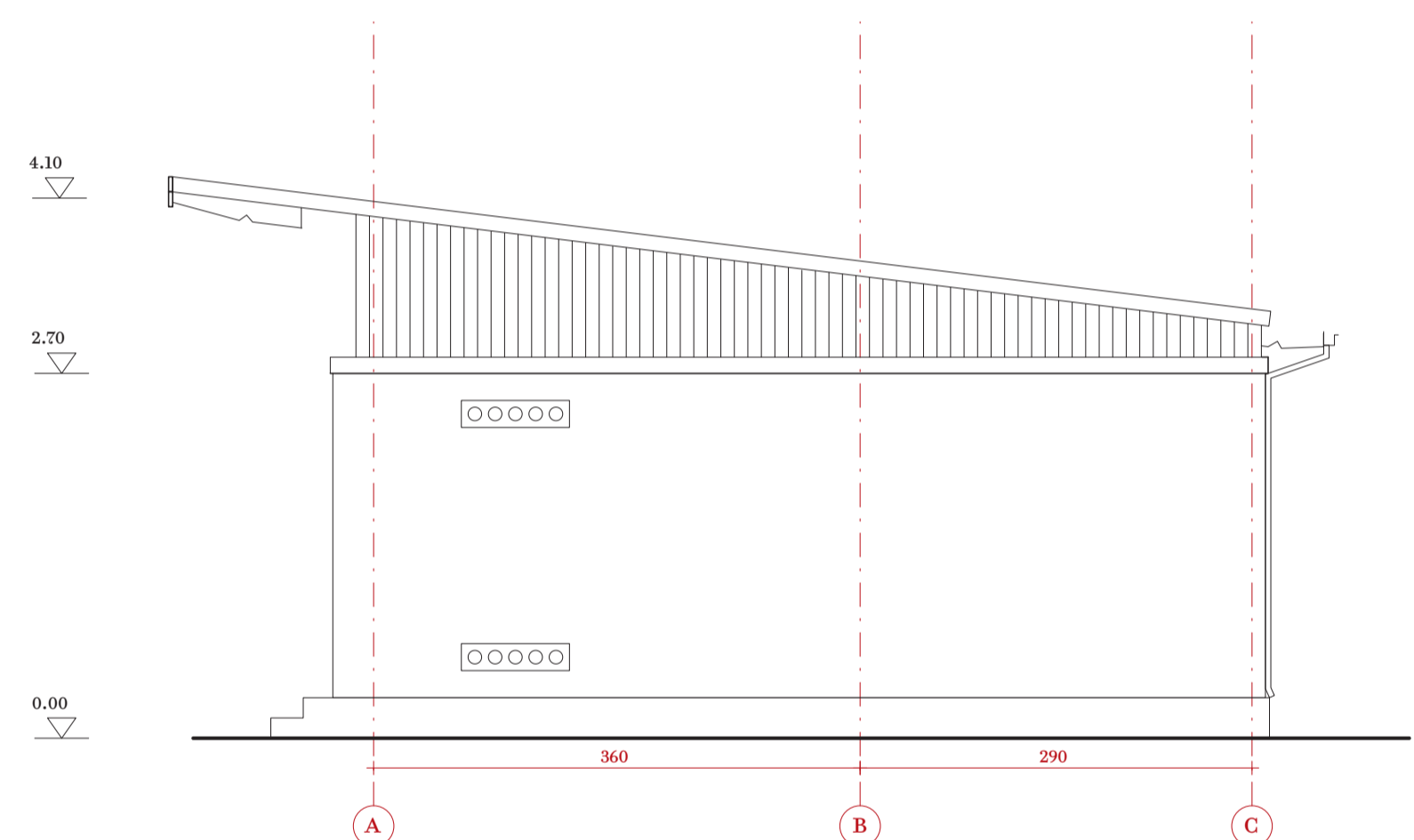

ELEVACIÓN NORTE

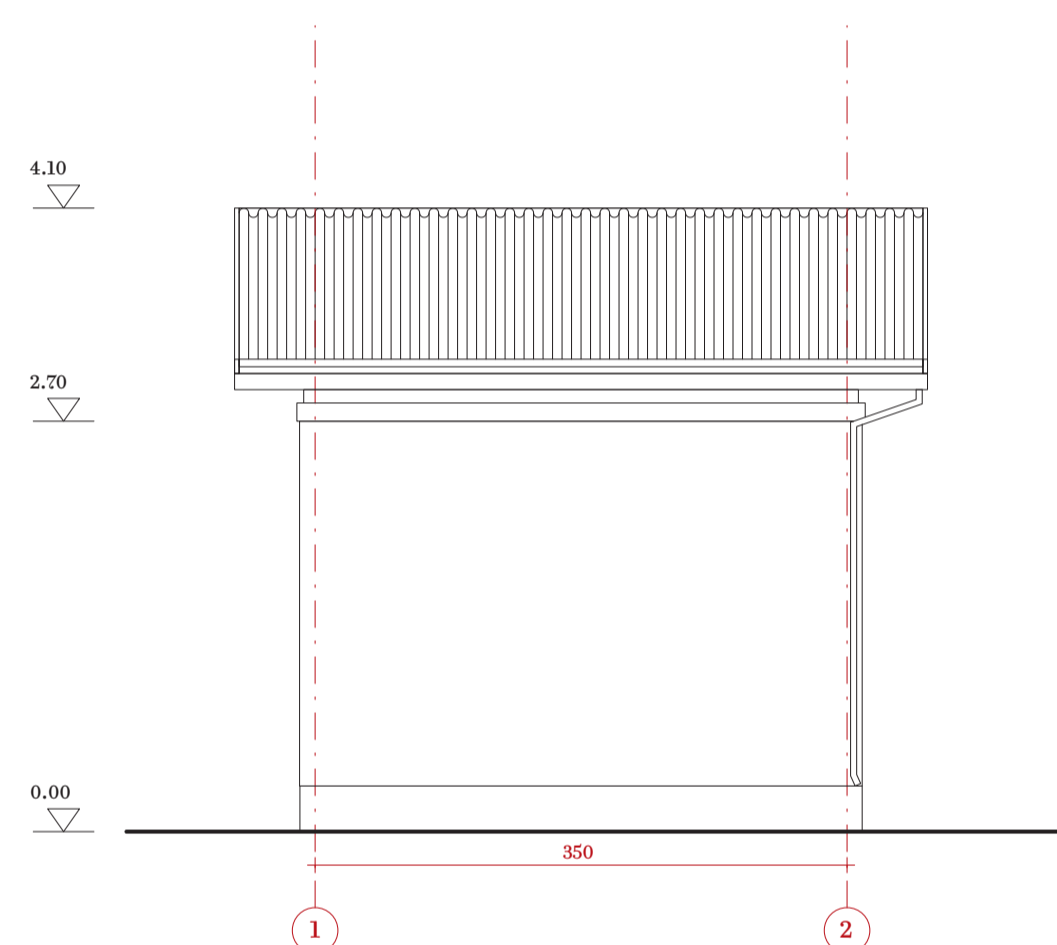

ELEVACIÓN ORIENTE

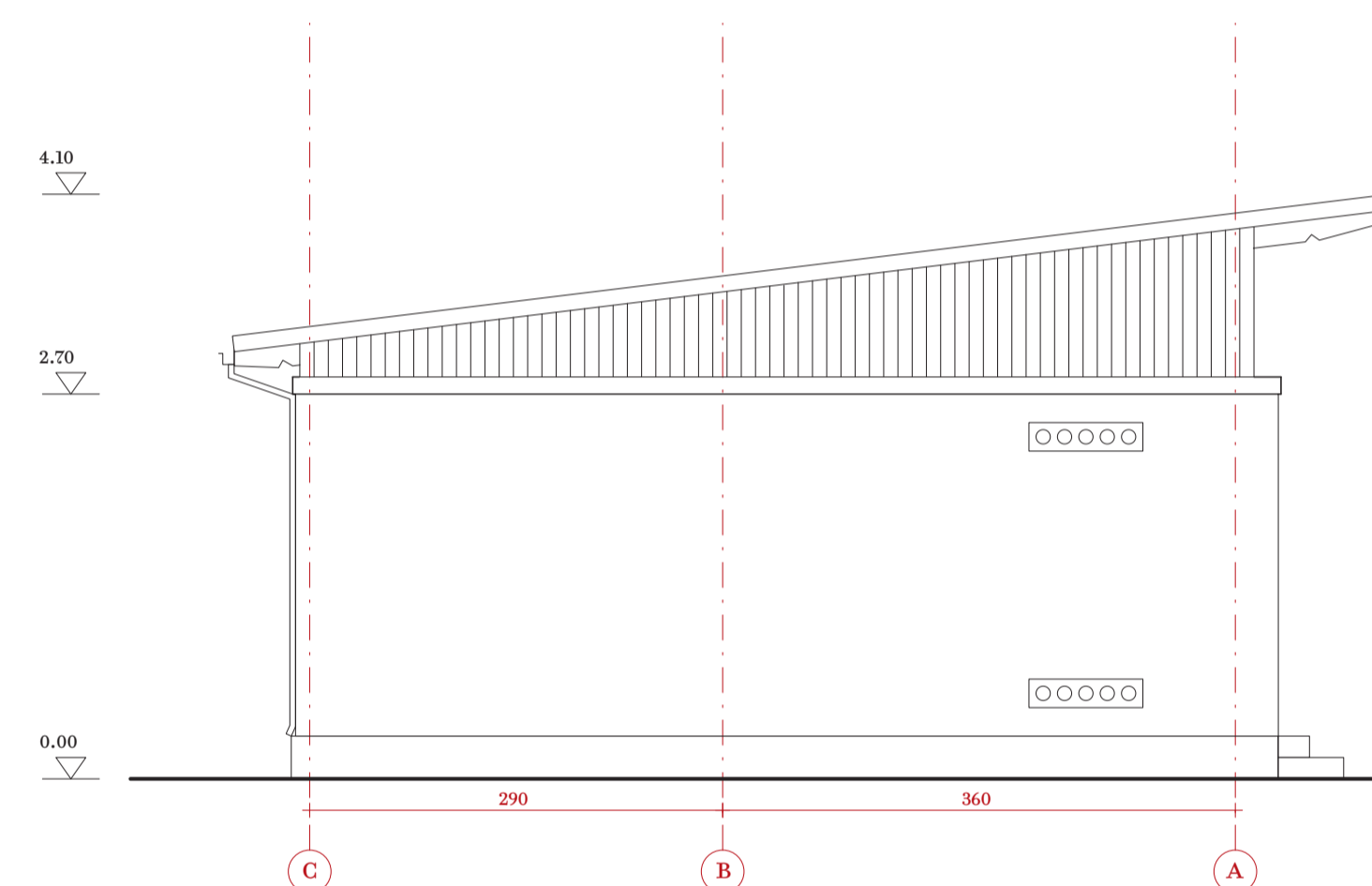

ELEVACIÓN SUR

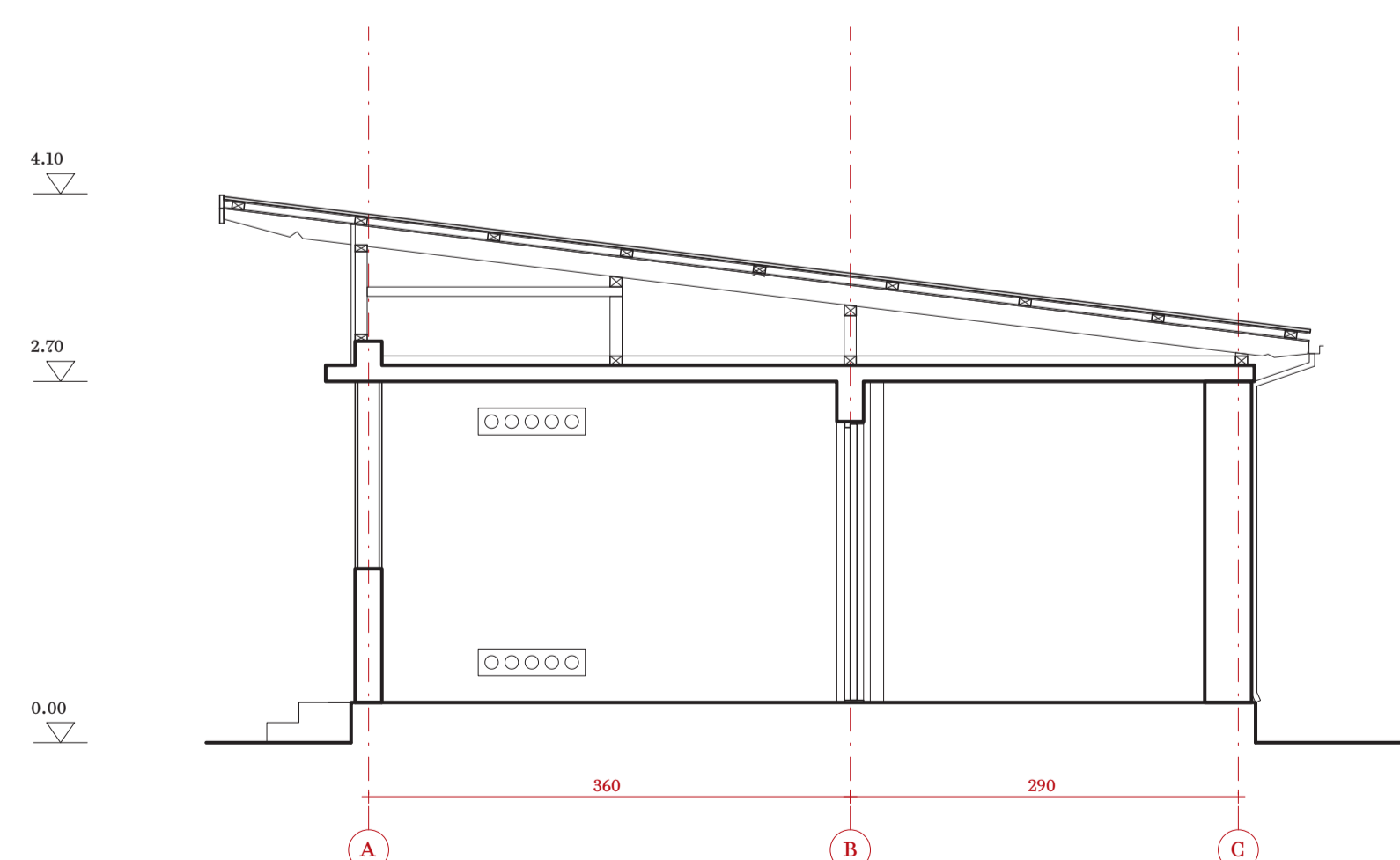

SECCIÓN LONGITUDINAL

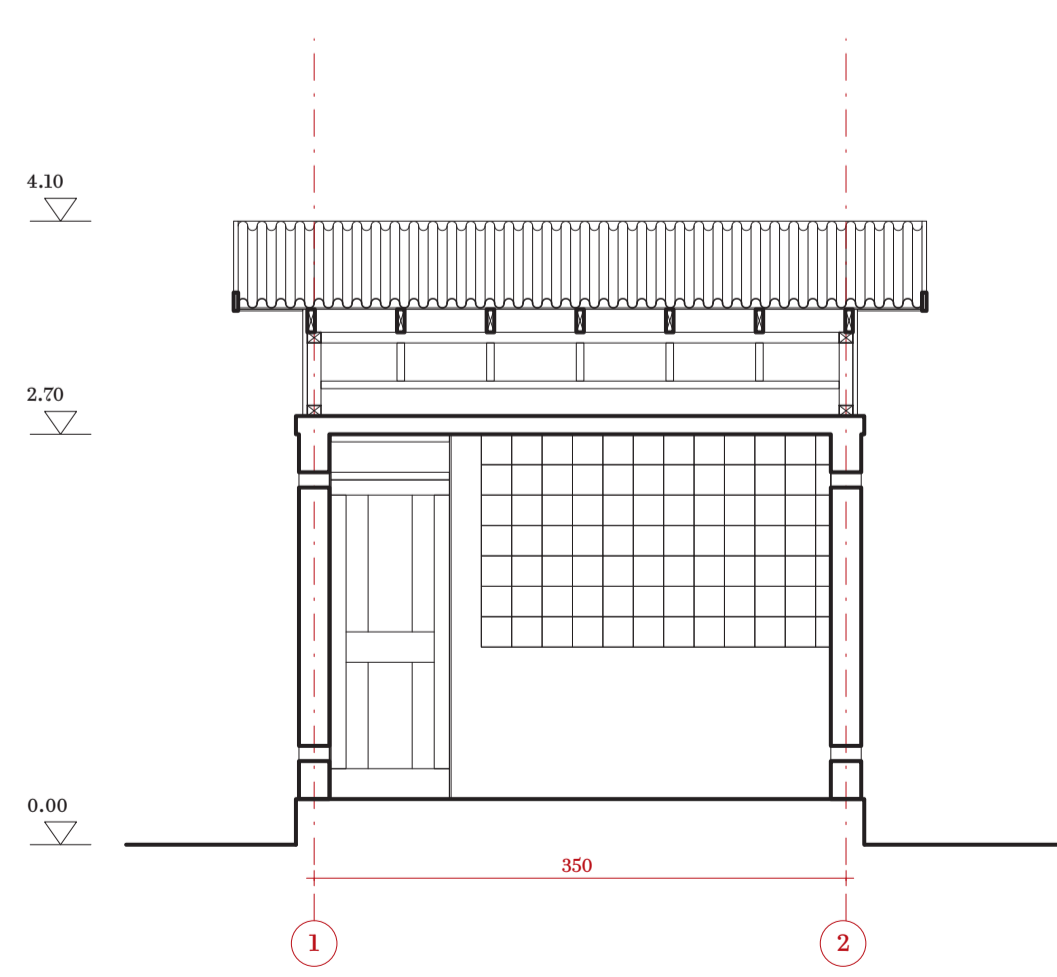

SECCIÓN TRANSVERSAL

Contenido lámina

Recinto Estación Perquilauquén

Cabina de señales tipo B

Escala 1: 50

Lámina 03

